

& Arquitectura & Construcción

39

años

412

EDICIÓN DIGITAL

DISTRIBUCION: CÁMARAS DE LA CONSTRUCCIÓN, COLEGIOS PROFESIONALES Y REDES SOCIALES
Nº 412 - AÑO 39 - DICIEMBRE - ENERO 2020 - \$100.-



Santiago del Estero - Argentina

ESTADIO ÚNICO MADRE DE CIUDADES



SANTA MARÍA - CATAMARCA
VIVENDA ESTILO MEDITERRÁNEO

TUCUMÁN - ARGENTINA
CASA PRADERAS

ESPECIAL - MÉJICO
DURANGO GRILL
CANTINA & STEAKHOUSE

www.revistaarquitectura.com.ar
revistaarqycons@gmail.com



/revistaarquitectura



revistaarqycons

Adicem

*DESDE 1974
MÁS QUE PRODUCTOS
SOLUCIONES*

IMPERMEABILIZANTES

MEMBRANAS ASFÁLTICAS Y LÍQUIDAS

ADITIVOS PARA EL HORMIGÓN

SELLADORES Y ADHESIVOS

CONSTRUCCIÓN EN SECO

AISLANTES TÉRMICOS

REVOQUES LISTOS 2:1 - 3:1

REVESTIMIENTOS PLÁSTICOS



TechFlex
MEMBRANAS

TITANIUM

weber
SAINT-GOBAIN

megaflex

BRIMAX



MAPEI

LLANA

ISOVER



NOVOPLACK



JMA
PERFILES DE ACERO GALVANIZADO

Tucumán : Av. Belgrano 1858
Tel: 0381- 4230910
ventas@adicem.com.ar

Verba Buena: Av. Pte. Perón 188
Tel: 0381 - 4353661
yb@adicem.com.ar

Salta : Av. Independencia 605
Tel : 0387- 4236474
adicem@adicem.com.ar

Jujuy: Pachi Gorriti 909
Tel: 0388 - 4316338
jujuy@adicem.com.ar

&Arquitectura & Construcción

Nº 412 | AÑO 39 | Diciembre - Enero | 2020

39
años
412
EDICIÓN DIGITAL



/revistaarquitectura



revistaarqycons

revistaarqycons@gmail.com

www.revistaarquitectura.com.ar

STAFF

Director

Alberto Wainziger

Cel. 155-874091

Edición Digital +54 9 381 362-3292

Editores: Alberto Wainziger, Alina Wainziger, Nerina Wainziger

Colaboradores permanentes

Arq. Fernando M. Kauffman: (0381) 156 061-901

arq_kauff_toruniv@hotmail.com

Arq. Oscar Galvez: (0381) 154739834

Representante en Córdoba

María Teresa Barberi

Tel. (0351) 457-7263

Cel. (0351) 155-726452

Publicación de obras y proyectos

Tamara Wainziger

Edición gráfica digital

Sergio Daniel Sorroza Díaz

Cel: (0381) 154540331

Edición WEB

Nicolás Bulacio

Prensa y difusión

Barbero Sarzabal Comunicaciones

Colaboran en este número:

Cámara de la Construcción

Arq. José Baselga - Block Amarillo

Arq. Vanina Navarro Acosta

Est. Luciani & Asociados -

Arq. Ricardo Lozzano

Arq. Jaime Alonso Fiscal Herrera

(especial desde Méjiico)

SUMARIO



18 SANTIAGO DEL ESTERO ESTADIO ÚNICO MADRE DE CIUDADES



28 Tucumán CASA PRADERAS



6 Santa María - Catamarca VIVENDA ESTILO MEDITERRÁNEO

PUBLICACIÓN CONSULTADA POR LA CORTE SUPREMA
DE JUSTICIA DE LA NACIÓN

Miembro de:



Registro de la Propiedad Intelectual N° 170.614.
Registro Internacional Normalizado de Publicaciones Seria-
das: ISSN 1667-1473, otorgado por el Centro Argentino de
Información Científica y Tecnológica (Caicyt - CONICET).

La revista *Arquitectura&Construcción* no asume ninguna
responsabilidad sobre el contenido de las notas de terceros.

AHORA

&Arquitectura & Construcción EN VERSIÓN DIGITAL

SOLICÍTELA SIN CARGO POR WHATSAPP

REVISTA ARQUITECTURA & CONSTRUCCIÓN - FUNDADA POR ALBERTO WAINZIGER EL 31 DE ENERO DE 1982
Cel: 155-874091 | +54 9 381 362-3292 - E-mail: revistaarqycons@gmail.com - www.revistaarquitectura.com.ar



**A. F. GENTILE
TUCUMAN S.A.**

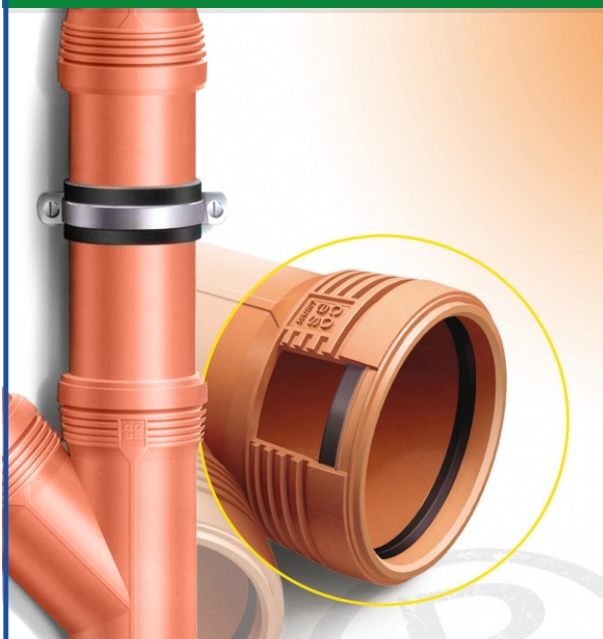

AGUA - GAS - RED CLOACAL

Lavalle 2729 - (4000) - San Miguel del Tucumán
Telefax (0381) 423-3131 - Fax 423-3127
gentiletuc@uolsinetis.com.ar

screen

CONTROL SOLAR
Cortinas y Toldos de Diseño

Cortinas Roller - Romanas - Bandas verticales - Panel oriental
Toldos para patios, terrazas y jardines - Mosquiteros
VENTA - ASESORAMIENTO - INSTALACIONES Y SERVICIO

España 714 | Tel: 0381 4216380 | Cel: 0381 154016345
arqdsavino@hotmail.com

**TINGLADOS - GALPONES
TECHOS**

EDUARDO O. FORMOSO

Lavalle 2412 - S. M. de Tucumán (4000)
Telefax (0381) 423-2823
e-mail: eduardo_formoso@yahoo.com.ar

**& Arquitectura
& Construcción**

**39
AÑOS**



revistaarqycons

revistaarquitectura

revistaarqycons@gmail.com
www.revistaarquitectura.com.ar

Solicítela al: +54 9 381 362-3292

VARIACIÓN DEL COSTO DEL M²

	2017	2018	2019	2020
Enero	\$11.188	\$13.325	\$19.608	\$41.111
Febrero	\$11.188	\$14.092	\$19.608	\$41.111
Marzo	\$11.188	\$14.092	\$19.608	\$41.111
Abril	\$12.008	\$14.092	\$23.530	\$41.111
Mayo	\$12.008	\$14.092	\$23.530	\$41.111
Junio	\$12.008	\$15.500	\$23.530	\$42.222
Julio	\$12.008	\$15.500	\$23.530	\$45.220
Agosto	\$12.008	\$17.051	\$26.354	\$52.211
Setiembre	\$12.008	\$17.051	\$26.354	\$52.211
Octubre	\$12.008	\$17.051	\$26.354	\$52.211
Noviembre	\$13.325	\$19.608	\$41.111	\$54.477
Diciembre	\$13.325	\$19.608	\$41.111	\$54.477



TUCUMAN LAJAS

BORDES DE PILETA Y SOLARIUM ATÉRMICO

LA NUEVA TENDENCIA EN BORDES Y PISOS DE PILETAS Y LA TRADICIONAL LÍNEA DE BORDES **ATÉRMICOS**

LAJAS DE TODO TIPO - REFRACTARIOS - GRANZAS
 PORFIDOS - MOSAICOS - BALDOSONES
 PIEDRA ARTIFICIAL - MURETES DE PIEDRA
 PIEDRAS BLANCAS P/JARDÍN
 ADO-PASTO (caminerías donde no crece pasto)



Av. Roca 3195 - Tel: (0381) 423-0800 - Tucumán - tucumanlajas@hotmail.com - www.tucumanlajas.com.ar

MEGA

MATERIALES Y SERVICIOS

- + MATERIALES ELÉCTRICOS Y SERVICIOS
- + PROYECTOS Y EJECUCIÓN DE OBRAS
- + ASESORAMIENTO EN ILUMINACIÓN
- + ATENCIÓN PERSONALIZADA
- + CAPACITACIÓN
- + MANTENIMIENTO DE INSTALACIONES



www.megaelectricidad.com.ar

SHOWROOM: 24 de Setiembre 1352 Tel. (0381) 424-2300/7936
 CASA CENTRAL: Junín 212 Tel. (0381) 430-0108 - Tucumán
 SUC. SANTA MARÍA: San Martín 340 Tel. (0338) 425392 - Catamarca



Vivienda de inspiración mediterránea en los Valles Calchaquíes

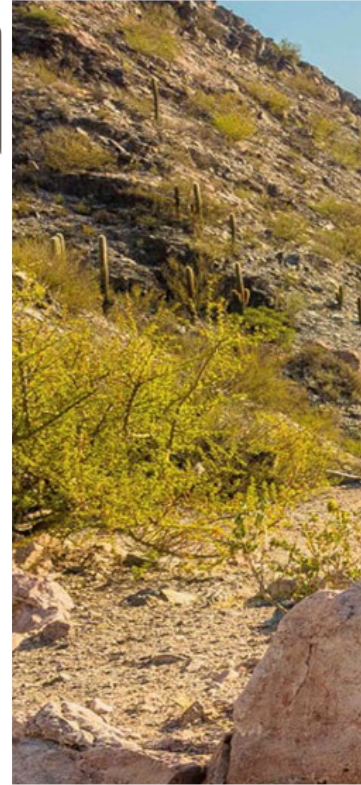



FICHA TECNICA

PROYECTO/ DT / CONSTRUCCION: Arq. Vanina Navarro Acosta | Servicios Sustentables

Facebook: @s.sustentables

AÑO DE FINALIZACION: 2020

SUPERFICIE CONSTRUIDA: 180 m²

SUPERFICIE DEL TERRENO: 450 m²

UBICACIÓN: Santa María - Catamarca

FOTO (portada): Marcelo Hermosilla

RA-CHA S.R.L



Ruta 40 la Soledad . Sta. María - Catamarca Telef. 03838 - 426426



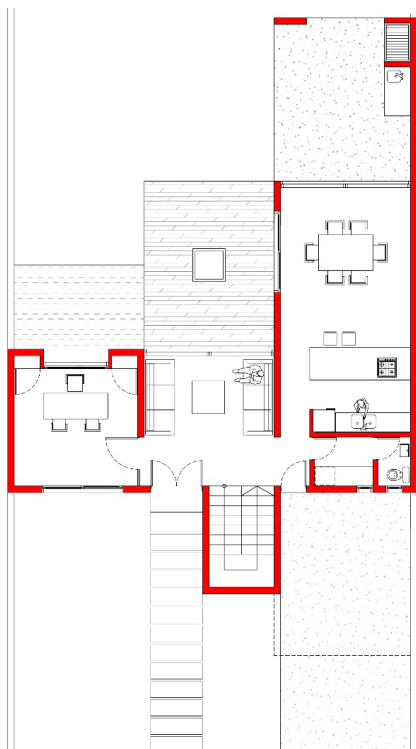

PB

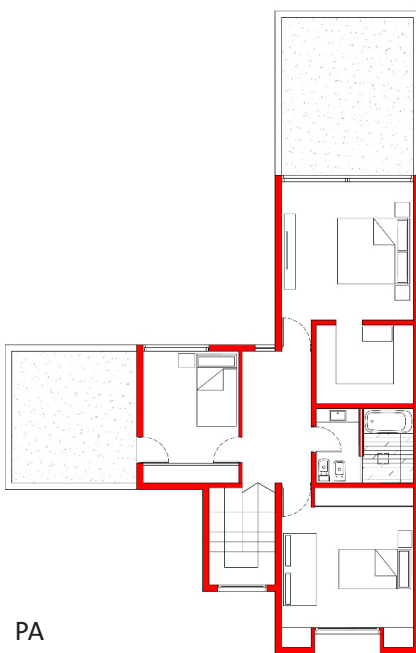

PA

MEMORIA DESCRIPTIVA

La vivienda fue diseñada en 2 plantas, la vivienda se emplaza entre medianeras en un terreno urbano. La distribución de los espacios responden a razones climáticas. El área social se ubica en planta baja con grandes ventanales que se abren al patio central: los volúmenes se ubican canalizando los vientos de la zona de modo que esta vivienda privilegia la ventilación natural y el asoleamiento pasivo. La cocina, lugar donde se desarrolla la vida familiar, se prolonga y fusiona visual y funcionalmente con la galería, los espacios armonizan con el exterior. La arquitectura de volúmenes, genera en la fachada un juego de luces y sombras bajo el sol inclemente de una geografía semiárida, pero esta vivienda es a la vez acogedora y fresca, abierta y luminosa. La planta se desarrolla en L, privilegiando las orientaciones que favorecen el asoleamiento en los cortos pero fríos inviernos del valle y la ventilación cruzada en los veranos secos y calurosos. Cuenta con sala de estar y oficina por las que se accede desde la puerta principal y un acceso secundario que se conecta directamente con la cocina y áreas de servicio.

En planta alta se encuentran los dormitorios que se vinculan el exterior a través de grandes terrazas que permiten disfrutar de las tardes cuando baja el sol. El espacio es de vinculación a través de los locales unificado a través del uso del solado de microcemento, colores neutros y materiales naturales que contrastan con el cielorraso de hormigón visto que se ha dejado rustico remarcando el uso de tablas de encofrado. El mobiliario enfatiza la idea del espacio minimalista y limpio. La geografía agreste y la gran radiación solar han inspirado esta vivienda con reminiscencias en el diseño de las casas mediterráneas, una fuerte influencia cultural cuyo origen se remonta a países como España, Grecia e Italia. Destacando la importancia y la necesidad de la sombra, el celebrar y promover la vida en el exterior.

Ferretería **RAMOS**



Arturo Giménez 240 Sta. María - Catamarca -

DURANGO GRILL

Cantina & Steakhouse

FICHA TÉCNICA

Obra:	Durango Grill Cantina & Steakhouse
Dirección General:	Arq. Jaime Alonso Fiscal Herrera
Año de terminación:	2020
Ubicación:	Durango, Méjico
Superficie de construcción:	530m ²
Fotografía:	NADA St.
Proyecto y construcción:	0210HR ARQUITECTOS
Residencia:	Arq. Estefanía Dozal

Memoria descriptiva

Durango Grill Cantina & Steakhouse, es un restaurante donde se plasmó una atmósfera de privacidad, elegancia y sofisticación. Una mezcla de elementos contemporáneos que abonan al entorno de manera sutil y sensorial; posiciona la identidad gastronómica duranguense, en el cual se han empleado materiales compuestos de línea, de la región y otros más, fabricados exclusivamente para el lugar, todo esto ha sido posible gracias a la mano de obra calificada y proveedores de la localidad. Ubicado en el centro de la ciudad, Durango Grill se posiciona como la opción gastronómica especializada en cortes finos a la

parrilla, diseñamos este espacio con las mejores condiciones para atención y comodidad de sus visitantes. El empleo de sus colores cálidos y la iluminación indirecta logran transformar la estancia del comensal en una magnífica experiencia en todos los sentidos, la abstracción del color negro detona un contraste excepcional entre los materiales pétreos, cerámicos, el cristal y la paleta vegetal que conviven indirectamente con una selección pictográfica que aluden a personajes y momentos históricos del ámbito cultural duranguense, todo esto logra una integración plástica con el mobiliario; los sillones, las mesas, la tecnología y los

enceres, culminan este equilibrio que en conjunto y son el resultado de un magnífico producto al servicio del usuario. El restaurante cuenta en planta baja: terrazas (2), comedor principal, bar, cocina, servicios sanitarios, servicios generales, estacionamiento y almacén; planta alta: comedor general, mesas altas, área de sillones, privado ejecutivo para 10 personas, servicios sanitarios. Con una capacidad promedio de 130 comensales, incorporado con tecnologías visuales, auditivas, de seguridad, red interna de datos, climatización, sistema hidráulico presurizado y puntos de conexión para venta.



El proyecto y ejecución consistió en la intervención total de un inmueble existente, el cual ofreció una nave de tipo comercial en la cual se reconstruyeron las instalaciones de servicio electromecánicas para lograr una eficiencia en la operación diaria, se cerraron vanos en huecos hacía el exterior, se removió la fachada inferior acristalada para generar un vestíbulo de acceso y dos terrazas semi intemperadas adosadas a una ligera barrera vegetal que comienza desde el exterior y con un refuerzo activo compuesto de un par de persianas mixtas y una cortina multiperforada, posteriormente se generó un cambio en el sistema de ventanería, más estético y adoc al lenguaje arquitectónico general; todo esto provocó un refresco climático en el interior. En el área de comensales se generó una interacción entre la colocación de mobiliario confortable y mesas semirústicas de base metálica, se diseñó un asiento exclusivo para uso del lugar, empleamos materiales durables, lavables y combinados con madera en tonos cálidos. En los costados del comedor se disponen un conjunto de sillones corridos de material sintético tipo terciopelo son una suave caricia al tacto con tapizado tableado, las alturas se cubrieron con muros enduelados de traza diagonal de acabado de enduido y sutilmente iluminados de forma indirecta. Integrado el comedor se encuentra el área de bar, la cual está dispuesta de forma de herradura metálica, abstracta,



sencilla y acristalada en la parte superior; al fondo de la doble altura están las escaleras las cuales se reconstruyeron y remodularon totalmente para colocar en su interior un área verde con órganos desérticos a distintas alturas que vibran por habitar en medio del lugar, finalmente en la espalda del bar se encuentran un par de muros altos recubiertos de cemento crudo y aparente, iluminados con un baño de luz rasante que le dan un balance a las formas angulares con las que cuenta el diseño de restaurante en su conjunto.



*Es alegría, es color, es
el grito de una canción...*

*Es el olor de los
sabinos centenarios*



DURANGO GRILL
cantina & steakhouse



Ex Hacienda de Canutillo

*Construido en el municipio de Durango a orillas del río Canutillo,
del pueblo de San Vicente, fue el sitio donde se fundó. Este
es un sitio de gran importancia para el municipio de Durango.
El primer edificio se construyó en 1880 por el Sr. Canutillo y
se usó como escuela para los niños de la zona por veinte años.
En 1900, se usó como escuela para los niños de la zona por veinte años.
En 1900, se usó como escuela para los niños de la zona por veinte años.*

Puente El Ariel

*Este antiguo puente estaba ubicado en el centro
de la Calle de San Vicente y San Vicente del Río,
entre la "Calle de San Vicente" y la "Calle de San Vicente".
Este puente se construyó en 1880 por el Sr. Canutillo y
se usó como escuela para los niños de la zona por veinte años.*



En primer nivel se dispone un módulo de servicios con una barra de cemento aparente que más allá de abonar a su uso, se conforma como un elemento más de decoración vestibular. Siguiendo con el recorrido se encuentra dispuesta un área de mesas altas abalconadas y con vista hacia una doble altura que emana del área del comedor principal y que conecta con un juego de 6 candiles de madera en el espacio general y se dispone un muro a lo largo de este espacio con un juego de lambrines diagonales y un rodapié afrancesado que delinea el área superior de consumo y da paso al mural histórico narrativo, éste nos cuenta la historia del puente “el Ariel” que existió décadas atrás en la acequia grande que corría de frente a donde ahora se encuentra Durango Grill y también en este mural plasmamos gráficamente la ex Hacienda de Canutillo, lugar donde Pancho Villa vivió después de terminada la Revolución un homenaje a nuestros pueblos llenos de historia y riqueza arquitectónica. Finalmente se encuentra el salón Ramón Navarro – quién fue un actor duranguense que conquistó Hollywood en la primer mitad del siglo pasado-, esta es un área privada con la posibilidad de realizar cualquier tipo de evento íntimo, privado y equipado con la tecnología para realizar juntas y reuniones corporativas, sociales y de cualquier índole, cuenta con un acceso plegable y acristalado que nos permite tener gran privacidad según sea la ocasión, atención personalizada y exclusiva para quien disfrute de

este lugar. La oportunidad que nos brindó el exterior de Durango Grill, fue haber incorporado al entorno local una edificación que tuviera las mejores cualidades estéticas y coherentes al servicio y calidad de los productos que se ofrecen en el interior, resaltando al máximo el uso de una monocromía abstracta de color, combinado con un juego del ligeros volúmenes, molduras, gráficos, vegetación e iluminación que en conjunto integran un espacio sobrio y elegante que atrae al usuario a maximizar su experiencia una vez entrando al lugar.

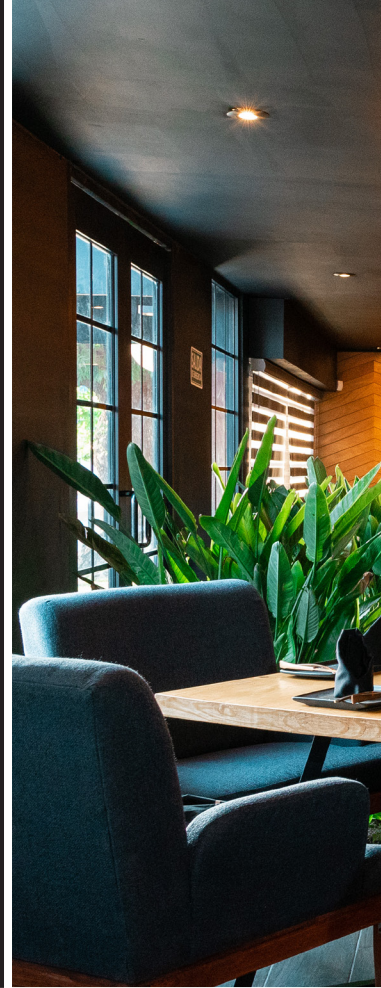



Construí mejor con cal líquida



La única cal líquida del mercado que a diferencia de otros aditivos existentes, soluciona las patologías comunes de la cal y, además, potencia al cemento creando un mortero superior.

- Acción plastificante + aglomerante que potencia al cemento, reforzando la estructura del mortero.
- No corroe metales ni ataca otros materiales, por lo que evita hacer varias mezclas.
- Mezclas más trabajables, resistentes y adherentes.
- Acabado más fino, liso y sin fisuras. No necesita segunda terminación.
- Significativo ahorro en costos, traslados, tiempos de descarga y espacio de obra.

**1 envase de 1 litro
reemplaza aprox. a
40 bolsas de cal de 25 kg**

USOS

- MORTEROS CEMENTICIOS EN GRAL.
- MORTEROS PARA REVOQUES
- MORTEROS IMPERMEABLES CON HIDRÓFUGO
- ENLUCIDOS
- CARPETAS CEMENTICIAS
- CONTRAPISOS
- HORMIGONES

1 LITRO



5 LITROS

Flowner Construir mejor, vivir mejor

www.flowner.com.ar

DISTRIBUYE EN EL NOA

Adicem

La nueva generación en hidrófugos de amplio espectro

HIDROFLOW
HIDRÓFUGO **SUPER CONCENTRADO**

Es el único hidrófugo de amplio espectro que va a superar tus expectativas, no sólo por su bloqueo absoluto y permanente de la humedad, sino también por su acción aglomerante que reforzará la estructura de tus morteros y hormigones.

- Reacciona en forma inmediata formando cristales activos que bloquean la humedad de forma permanente.
- Efectivo tanto en morteros como en hormigones.
- Acción aglomerante que potencia al cemento reforzando las mezclas desde su estructura.
- Soporta altas presiones positivas y negativas.
- Absoluta precisión, ahorro y practicidad en la dosificación.

Flowner Construir mejor, vivir mejor



**2 packs de 5 litros
reemplazan aprox.
1 tambor de 200 litros
de hidrófugo tradicional**

USOS

- MORTEROS Y CONCRETOS
- IDEAL PARA HORMIGONES ARMADOS
- HORMIGONES SUBMURACIÓN
- BLOQUEO DE HUMEDAD ASCENDENTE
- ENDURECEDOR E IMPERMEABILIZANTE DE SUPERFICIES

1 LITRO



5 LITROS

www.flowner.com.ar

Adicem

Tucumán: Av. Belgrano 1858 / Tel: 0381-4230910 / ventas@adicem.com.ar

Yerba Buena: Av. Perón 188 / Tel: 0381-4353661 / yb@adicem.com.ar

Salta: Av. Independencia 605 / Tel: 0387-4236474 / adicem@adicem.com.ar

Jujuy: Pachi Gorriti 909 / Tel: 0388-4316338 / jujuy@adicem.com.ar

SANTIAGO DEL ESTERO - ARGENTINA

ESTADIO ÚNICO

"MADRE DE CIUDADES"

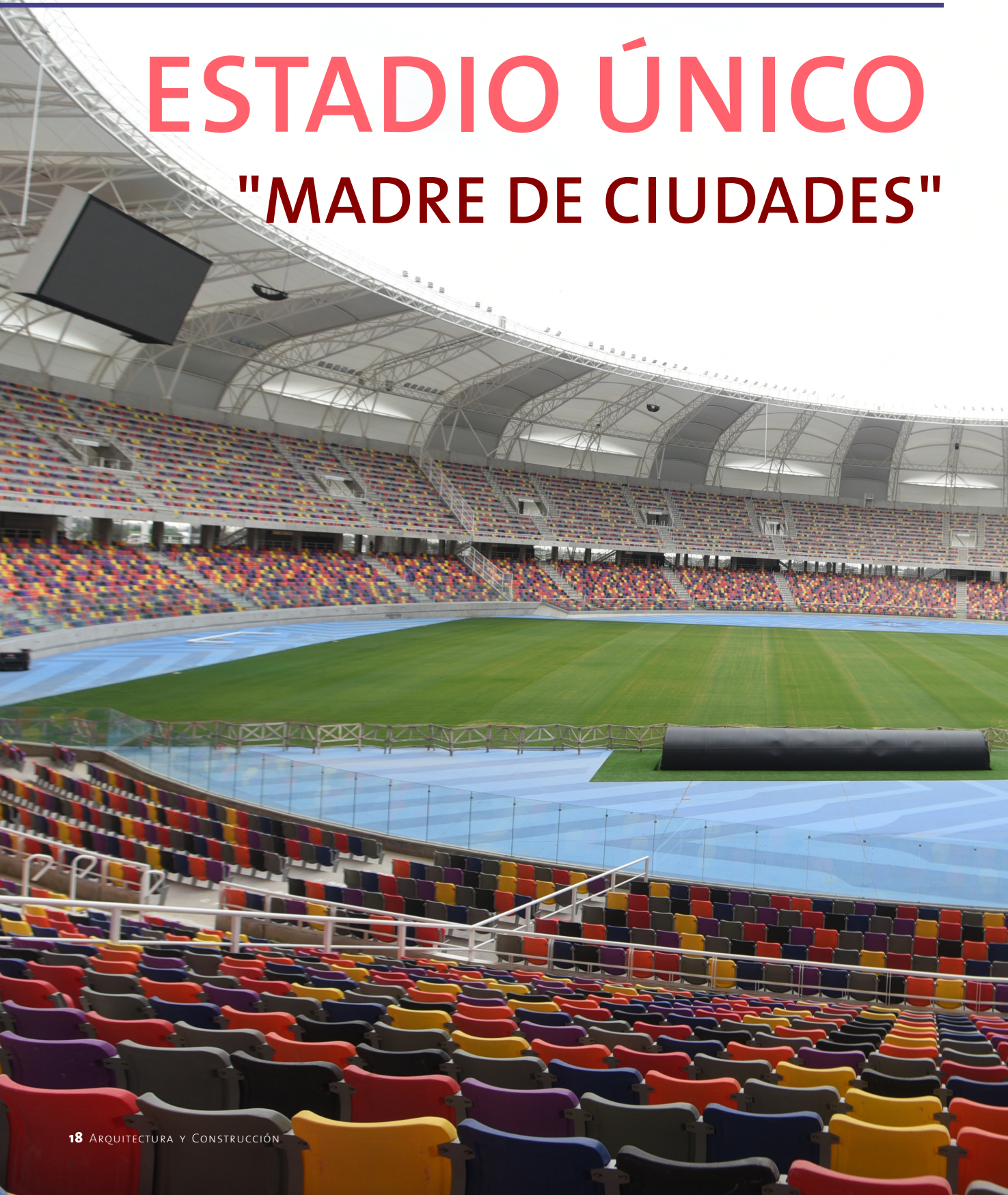



Ficha Técnica

Ubicación:	Santiago del Estero - Capital
Capacidad:	28.000 espectadores sentados
Empresa constructora:	MIJOVI S.R.L.- ASTORI ESTRUCTURAS S.A.
Proyecto:	LUCIANI ASOCIADOS ARQUITECTOS
Proyecto imagen exterior:	Estudio Arq. Enrique Lombardi & Asociados
Proyecto ejecutivo/asesoramiento técnico en obra:	Arq. José M. Luciani - Arq. Ricardo D. Lozzano - Arq. Daniel Denholm
Colaboradores en anteproyecto, proyecto y proyecto ejecutivo:	Arquitectos Victoria Torres, Javier López, Valeria Aón, Andrea Risso, Andrea Oviden. Lucía Zunino, Matías Garrot, Delfina Milanesio, Luz Roda,
Visualización/videoanimación:	Flavio Lavra, Pilar Luciani Larrad, Mariela Flores, Carolina Carrizo, Viviana Bosi, Cecilia Ateca, Manuel Rojo, Rocío Lazo GRAFF 3D
Proy. arquitectura textil de cubierta:	Lonas Lorenzo S.A. de C.V. Lorenzo Ponce, Arq. Cesar Eloy Perez, Arq. René Gutierrez, Ing. Rodolfo Ulloa, Ing. Gerardo Amezcua
Cálculo estructuras premoldeadas:	Ing. Alberto Haulet, Ing. Fernando Paredes
Cálculo estructuras Hormigón in situ:	Ing. Roberto Bonelli
Cálculo estructuras metálicas:	3D Ingeniería: Ing. Daniel Quiroga, Ing. Carlos Frau
Proyecto inst. eléctrica y señales débiles:	Ingenia S.A.: Ing. Mario Baralle. Ing. Alejandro Caballero, DeS S.R.L.: Ing. Jorge Stritzke, Arq. Monica Bonardi, , Ing. Marcos Stritzke, Ing. Cristian Stritzke
Proyecto iluminación:	Arq. Marcos Guelbert, Arq. Luciana Borgatello
Proyecto iluminación del campo de juego:	Signify Latin America: Arq. Guillermo Pasina
Proy. inst. sanitaria y gas:	Arq. Edgardo Quiroga
Proy. inst. termomecánica:	Nanzer Climatizacion S.A.: Sebastián Nanzer, Sergio López, Arq. Georgina López
Inst. contra incendios:	Ing. José Núñez
Interiorismo acceso principal, palcos y restaurant:	Arq. Martín Fourcade - AFT Arquitectos
Equipo técnico en obra:	Arq. Alejandro D'Angelo (gerente de obra), Ing. Cesar Neselis jefe de obra), Ing. Oscar Gonzalez (inst. eléctrica), Ing. Adriana Jimenez (señales débiles), Diego True (campo de juego), Arquitectos Verónica Ramos, Silvina Menecier, Florencia Toscano, Ignacio Licari
Período de obra:	Junio 2018/Octubre 2020

NANZER
CLIMATIZACIÓN INTEGRAL

DAIKIN



VRV IV

Características

- Sistemas Inverter
- Diseño compacto y liviano
- Unidades interiores compatibles con VRV
- Flexibilidad de diseño e instalación
- Longitud total de cañerías hasta 300mts.
- Posibilidad de conectar hasta un máx. de 14u.



El Tírol N°486 - Tel 0351 4618349 - Córdoba
www.nanzer.com.ar

Sistema VRV IV Small

INGENIERÍA DE AVANZADA

Estadio Único de Santiago del Estero



ILUMINACIÓN - INSTALACIONES ELÉCTRICAS - CORRIENTES DÉBILES

ORGULLOSOS DE PARTICIPAR EN ESTE IMPONENTE DESARROLLO, MEDIANTE LA ELABORACIÓN INTEGRAL DEL PROYECTO EJECUTIVO E INGENIERIA DE DETALLE.



www.ingeniasa.com.ar

- ♦ Sistema de Iluminación deportiva.
- ♦ Instalaciones de Media Tensión y Subestación Transformadora.
- ♦ Canalizaciones generales de Fuerza Motriz y Señales Débiles
- ♦ Ramales Alimentadores de Potencia.
- ♦ Canalización y Cableado de Iluminación y Tomacorrientes.
- ♦ Sistema de Puesta a Tierra.
- ♦ Protección contra descargas atmosféricas.
- ♦ Canalización y Cableado de Iluminación exterior.



De S S.R.L.
Ingeniería e Instalaciones



LOW VOLTAGE CONTROLS
smart homes & buildings

www.dessrl.com.ar | www.lvcontrols.com.ar

- ♦ Tableros Eléctricos de Potencia y de Monitoreo y Control.
- ♦ Sistema de Cableado Estructurado y Data Center.
- ♦ Sistema Integral de Supervisión y Control Automático de todos los servicios
- ♦ Sistema de Video Vigilancia y Monitoreo.
- ♦ Sistema de Control de Accesos electrónico.
- ♦ Sistema de Generación de Energía de Emergencia.
- ♦ Canalización y Cableado del Sistema Termomecánico.



Memoria Descriptiva

El Estadio único de Santiago del Estero “Madre de Ciudades” se implanta en un predio cuya selección se basó principalmente en las dimensiones del mismo, sus condiciones de accesibilidad, y su impacto urbanístico y ambiental entre otras variables, atendiendo a su posición estratégica y entorno privilegiado. El sitio de implantación se encuentra delimitado por la Av. Nuñez del Prado, el puente carretero y la costanera sobre la margen derecha del Río Dulce de la ciudad capital de Santiago del Estero, lugar icónico de la ciudad, que además, entre otros aspectos, permite no interferir con el tránsito urbano cotidiano, pero asegurando a la vez una rápida y cómoda accesibilidad al complejo deportivo.





MIJOVI CONSTRUCTORA

Ruta Nº 5 Km. 1.7, (4300)
La Banda, Santiago del Estero
Tel. (54 0385) 427.4291 / 93 al 97

Carlos Pellegrini 1163 (1009)
Ciudad de Buenos Aires
Tel. (54 11) 4312-4518 / 4312-3294
/ 4313-3060

www.mijovisrl.com.ar



El proyecto se desarrolla en un predio de 20 Has, en el que se ofrecen espaciosas y seguras áreas externas de circulación y actividades públicas, así como espacio para estacionamiento de vehículos y funciones de servicio.

La propuesta arquitectónica se enfocó en lograr un carácter multifuncional de los servicios ofrecidos, dotando al estadio de una gran versatilidad de funcionamiento, tanto para la realización de eventos deportivos como para espectáculos de otras características.





Contáctenos
+54 (351) 496-8600

Av. Piero Astori 1500 - Barrio Palmar
CP: X5013DCF, Córdoba, Argentina

Envíenos un e-mail
comercial@astori.com.ar



ESTADIO ÚNICO MADRE DE CIUDADES

Desde 1966 transformando ideas, construyendo futuro
www.astoriestructuras.com.ar





El programa de necesidades elaborado se traspasa en un estadio con condiciones óptimas de seguridad y comodidad para las prácticas deportivas, fundamentalmente práctica de fútbol profesional de máximo nivel, y para el desarrollo social, brindando un complejo polideportivo como contenedor y formador de jóvenes, como así también un lugar de reunión para la familia mediante la organización de eventos sociales y culturales, capaz de albergar diferentes espectáculos, tales como conciertos, festivales, teatro, ferias y exhibiciones. Con una capacidad de 28.000 espectadores sentados, sectorizado en 4 áreas bien diferenciadas, dos plateas laterales (plateas altas y bajas) y dos cabeceras (altas y bajas), cada una con ingreso independiente, lo que permite dividirlo para recibir más de una parcialidad para el caso de un partido de fútbol, cumpliendo con las exigencias actuales de A.F.A, y F.I.F.A, para ser considerado un estadio de 1º Categoría, apto para usos internacionales, o para calibrar la cantidad de localidades en relación a la envergadura del evento organizado.



**INGENIERÍA
MONTAJES
INDUSTRIALES**

www.imisametal.com.ar

+54 02657 463091 @ imisametal

Taboada Mora y Sto. Baigorria

VILLA MERCEDES - SAN LUIS - ARGENTINA



**Estadio Santiago
del Estero**



48
PORTICOS



290
VIAJES



1300
TONELADAS
DE HIERRO

Tucumán - Argentina

Vivienda

Country Praderas Resort





Ficha Técnica:

Obra: Casa Praderas BA01

Año de construcción: 2019/2020

Ubicación: Country Praderas Resort

Proyecto y Dirección Técnica: Mtr. Arq. José Baselga

Colaboración de Proyecto: Arq. Sol Yañez - Arq. Lucas Gramajo

Memoria Descriptiva

El desafío fue proyectar una casa en PB dentro de un esquema tradicional de área social, área privada y servicios, mas con un conector de uso flexible que permita a través de cerramientos, distintas alternativas de uso en un único plano, esto en el marco de un producto comercial que no solo responda a un esquema de familia tipo, sino también que pueda contener a diferentes tipos de usuarios y sus alternativas de configuración.



VC VANCAR S.R.L.

HERRAJES PARA OBRA Y MUEBLES

vancar.info@gmail.com - vancar.ventas@gmail.com
AV. BELGRANO 1525 - TELEFAX (0381) 4236275
SAN MIGUEL DE TUCUMAN

La accesibilidad de todos los espacios en cuanto a dimensiones de aberturas y un único nivel de piso desde el acceso vehicular hasta la galería, eliminando todas las restricciones de circulación, fue el principal objetivo del proyecto. Las perspectivas sin límites en todas las direcciones de circulación, con el remate de las mismas en sus respectivos patios, actúan como transición entre el interior y el exterior, creando de esta

manera las condiciones de privacidad sin perder las visuales del entorno en sus diferentes escalas.

La expresión formal de la vivienda, en sus tres dimensiones, se resuelve en una trama que se expresa simplemente entre la combinación de tres materiales nobles presentes en la memoria constructiva de la arquitectura contemporánea local: ladrillo visto, hierro y hormigón armado.

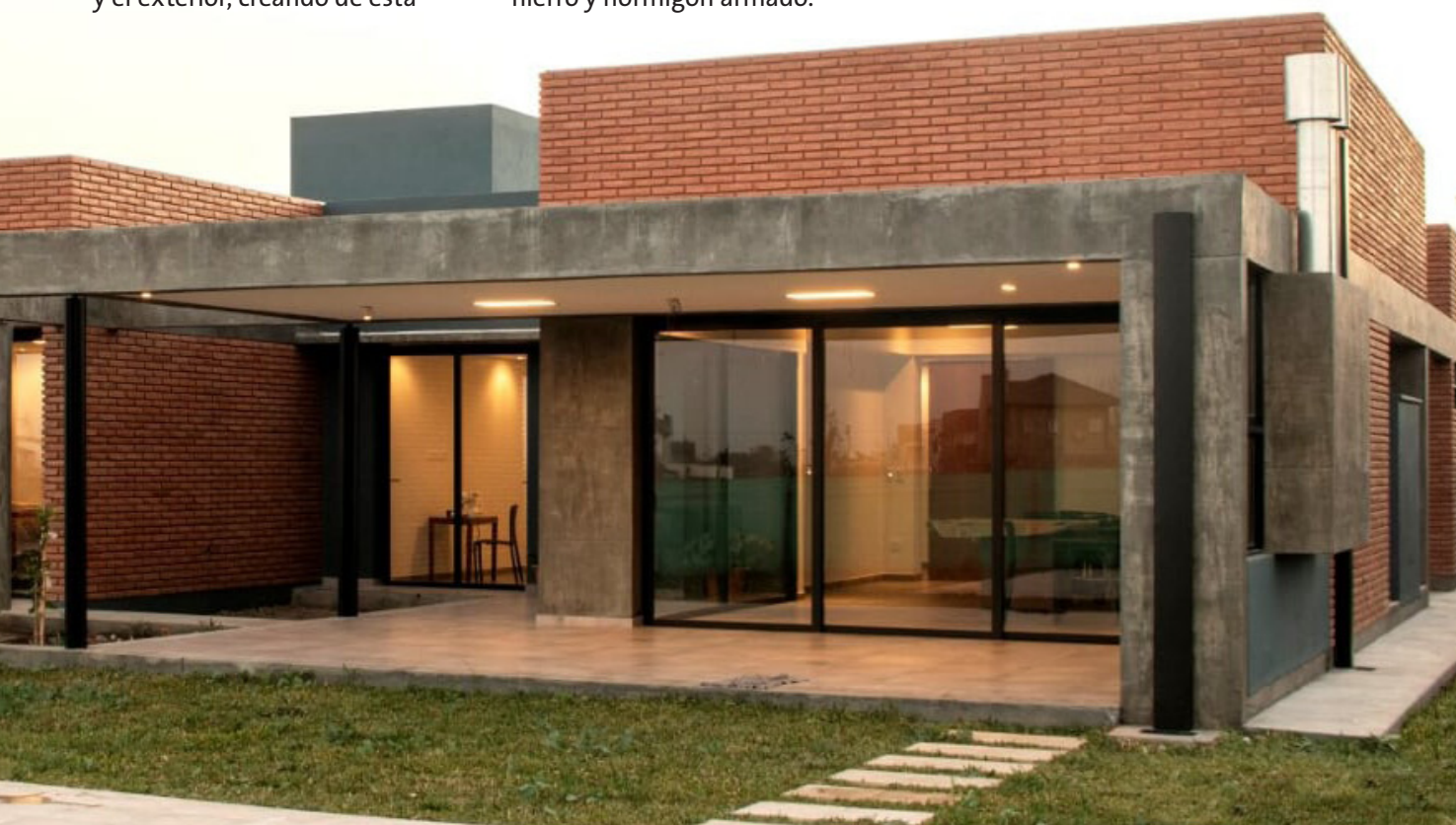

OM | OSCAR MARTINELLI
-CARPINTERÍA-
TRABAJOS EN MELAMINA
- COCINAS - PLACARDS - VESTIDORES - MUEBLES -



✉ oscarmartinelli@gmail.com

☎ +54 9 381 4189185



POOLS

ARQUITECTURA EN PISCINAS

MUCHO MÁS
QUE UNA
PISCINA

Únicos en el sector
en certificar normas
de calidad ISO 9001



Innovación
Pasión
Confianza

VISITÁ NUESTRO **SHOWROOM**

3816 / 6093617



Av. Aconquija 23 - Yerba Buena



piscinas.tucuman



tucuman@piscinasipc.com



www.piscinasipc.com



piscinasipc





LA MEJOR ELECCIÓN EN CORTINAS Y TOLDOS A MEDIDA

Rollers, bandas verticales, sistemas eclipse, paneles orientales, paños fijos velcrados. Amplia gama de telas, colores y texturas.

Somos fabricantes, envíos a todo el país.

Tel 381-6477770 | Mail: conceptoroller@gmail.com | Instagram [conceptorollertucuman](https://www.instagram.com/conceptorollertucuman).

CÓMPUTOS Y PRESUPUESTOS DE UNA VIVIENDA

DICIEMBRE 2020

La vivienda es de tipo standard construida con el sistema tradicional y abarca una superficie de 150 m² (incluyendo el porch, cochera y los correspondientes aleros). Los resultados obtenidos son valores promedio para este tipo de edificación, la determinación de los mismos se tomó de la cotizaciones del mercado local. Atento a las variaciones de plaza y según las posibilidades de compra es posible reajustar dichos valores. El precio unitario incluye materiales y mano de obra, para la cual se considera su rendimiento adaptado a la modalidad y cotización del medio.

MEMORIA DESCRIPTIVA

Cimientos: zanjas de 0,15 m. más anchas que los respectivos muros de elevación, con profundidad de 1 mt. en paredes de 0,30 m y de 0,80 m en paredes de 0,15 m de espesor; relleno de hormigón ciclópeo en la proporción 1:9 (cemento y ripio bruto grueso).

Capa Aisladora: a una hilada sobre el nivel del piso interior con material en la proporción 1:3 (cemento y arena) pintura asfáltica con un espesor mínimo de 0,02 m.

Mampostería: de ladrillos comunes de primera calidad, mezcla en la proporción de 2:5 (cal y arena) más 20 % de cemento.

Revoques: en dos capas, la primera correspondiente al rústico con mezcla de 2 partes de cal por 5 de arena más un 10 % de cemento en interior, y azotado cementicio en exterior, terminado con un raspado cruzado. La segunda, el fino, con mezcla de 2 partes de cal hidratada y 5 partes de arena fina con un 10 % de cemento.

Contrapiso: de hormigón pobre, una parte de cemento y 12 de ripio bruto fino, espesor mínimo de 0,08 m.

Pisos: cerámica común de 7,5 x 15 cm. en interior y cochera; caminería de acceso de granza lavada in-situ.

Zócalos: similares al piso, en muros exteriores zócalo cementicio a una altura promedio de 0,40 m.

Revestimientos: de azulejos de color hasta 2 mts. de alto en baño, cocina y lavadero, con pegamento y sin cuartacaña.

Losa: de viguetas premoldeadas con ladrillos huecos y malla "Sima", carpeta de compresión de 6 cmts.

Estructura Sismoresistente: encadenado vertical y horizontal inferior-superior, de acuerdo a normas vigentes.

Aislación: tipo hidrófuga de velo de vidrio y material asfáltico.

Cubierta: de tejas coloniales asentada con mezcla reforzada.

Cielorrasos: en aleros, porch y cochera azotado con mortero, 1 de cemento y 3 de arena gruesa para nivelar la superficie donde se aplica un enlucido, con 2 partes de cal hidratada y 5 de arena fina. En el interior de la vivienda: de yeso enlucido bajo losa, con moldura rehundida perimetral de 3 cm. de ancho.

Carpintería: de madera tipo standard.

Instalación Sanitaria y Gas: materiales de primera calidad aprobados, sin conexiones a las redes principales.

Instalación Eléctrica: embutida, empleándose caños, cables y demás accesorios de primera calidad y aprobados.

Pintura: latex en muros y cielorrasos, lustre en carpintería de madera.

Realización:
Arq. Oscar Elías Gálvez
Consultas: (0381) 154739834

Noviembre 2020	Unid	Cantid	Unitar.	Parcial	Total	Inc. %
CIMENTOS: exc. y relleno	M3	26,93	7541,80		203.100,57	2,49%
CAPA AISLADORA:	M2	21,78	1479,04		32.213,56	0,39%
MAMPOSTERIAS:						
a) para la vista de 0,30	M3	25,65	19912,22	510.748,47		
b) común de 0,30	M3	27,72	12238,39	339.248,24		
c) común de 0,20	M2	10,93	2570,88	28.099,76		
d) común de 0,15	M2	57,24	1938,34	110.950,68	989.047,14	12,10%
TOMA DE JUNTAS:	M2	85,5	756,99		64.722,43	0,79%
REVOQUES:						
a) rústico	M2	435	670,53	291.682,51		
b) fino	M2	389,8	576,02	224.533,03	516.215,54	6,32%
CONTRAPISOS:	M2	158,72	1190,31		188.926,08	2,31%
PISOS: cerámico	M2	158,72	1434,26		227.645,61	2,79%
ZOCALOS:	ML	139,65	612,25		85.501,13	1,05%
REVESTIMIENTOS:	M2	45,2	1910,64		86.361,10	1,06%
TECHO:						
a) losa de viguetas	M2	162,4	5425,00	881.020,51		
b) contrapiso alivianado c/pend.	M2	162,4	1406,24	228.372,88		
c) aislación hidrófuga	M2	178,64	870,48	155.502,41		
d) cubierta tejas coloniales	M2	162,4	3372,09	547.627,59	1.812.523,39	22,18%
ESTRUCTURA ANTISISMICA:						
Encadenados vertic. y horizontal.	ML	266,6	2225,23		593.245,23	7,26%
CIELORRASOS:						
a) aplicado a la cal	M2	63,5	1325,98	84.199,44		
b) aplicado de yeso	M2	80,5	991,61	79.824,95	164.024,39	2,01%
CARPINTERIAS:						
Tipo standard con vidrios	GL		162803,76		162.803,76	1,99%
INST. SANITARIA Y GAS:	GL		406793,48		406.793,48	4,98%
INST. ELECTRICA:	GL		252626,52		252.626,52	3,09%
PINTURA:	GL		196919,13		196.919,13	2,41%
TOTAL					5.982.669,07	
BENEF. Y G. GRALES. 25%				1.495.667,27	7.478.336,33	18,30%
HONOR. PROJ. Y D. T. 9,27 %					693.241,78	8,48%
TOTAL GENERAL					8.171.578,11	100%

54.477,19(\$/M²)

INCLUYE HONORARIOS DE PROYECTO, DIRECCIÓN TÉCNICA, BENEFICIOS Y GASTOS GENERALES

MATERIALES NECESARIOS POR ITEM

MATERIALES	UNIDAD	INSUMOS
CIMENTOS	m ³	125 kg de cemento 1,40 m ³ ripio bruto grueso
CAPA AISLADORA	m ²	17 kg de cemento 0,030 m ³ de arena 0,40 litros de pintura asfáltica
MAMPOSTERÍAS DE 0,30	m ³	380 ladrillos comunes 80 kg de cal hidratada 0,360 m ³ de arena
MAMPOSTERÍAS DE 0,15	m ²	50 ladrillos comunes 9 kg de cal hidratada 2 kg de cemento 0,050 m ³ de arena
REVOQUE RÚSTICO	m ²	5 kg de cal hidratada 0,5 kg de cemento 0,030 m ³ de arena
CONTRAPISO	m ²	12,5 kg de cemento 0,100 m ³ de ripio bruto fino

**MODELO DE VIVIENDA
PRESUPUESTADA**







Realización:
Arq. Oscar Elías Gálvez
Consultas: (0381) 154739834



PLANTA PRINCIPAL

**ELABASTO
MATERIALES**



-  Sanitarios
-  Amoblamientos de cocina
-  Pisos  Pinturería  Ferrería
-  Materiales de construcción
-  Revestimientos

**¡Saludamos a nuestro clientes
y les deseamos un buen año!**

Av. Alem 1332 - Tel (0381) 4321650 / Av. Alem 535 - Tel: 4207188 - S. M. de Tucumán
Mail: elabasto_mat@yahoo.com.ar

ANÁLISIS DE COSTOS

Realización del Arquitecto **Oscar Elías Gálvez**

Consultas: (0381) 154739834

Designación de Items	Unid.	Materiales	M.de Obra	Total
ZOCALOS:				
Calcáreos	ML	393,90	334,10	728,00
Graníticos	ML	417,36	334,10	751,46
Cerámicos	M2	278,15	334,10	612,25
Cementicio 0,35 alto	ML	393,90	816,70	1210,59
REVEST. CON PEGAMENTO:				
Azulejos lisos	M2	950,52	662,90	1613,42
Azulejos decorados	M2	1020,04	705,33	1725,37
Cerámicos esmaltados	M2	1205,31	705,33	1910,64
CIELORRASOS:				
Yeso enlucido bajo losa	M2	371,14	620,48	991,61
Ala cal enlucido bajo losa	M2	440,34	885,64	1325,98
Suspendido yeso con aislante térmico	M2	950,57	806,09	1756,66
Lineal de chapa con aislante térmico	M2	3523,12	1097,77	4620,89
Placa de yeso	M2	873,75	424,26	1298,01
Tipo "Durlock" con perfiles 35 mm.	M2	1273,65	588,66	1862,31
Cielofacil machihemb c/ textura plast.	M2	946,36	572,75	1519,11
HORMIGON ARMADO:				
Se incluye amortización de encofrado				
Bases	M3	18682,93	12133,80	30816,73
Columnas	M3	20189,64	19786,36	39976,00
Vigas	M3	23805,69	22003,11	45808,80
Losa llena	M3	20197,16	16683,97	36881,13
Losa nervurada	M3	21487,89	17277,93	38765,82
Encadenado 15 x 15 cm.	ML	1413,83	811,39	2225,23
TECHOS:				
Chapa fibroc. Acanalada perfil 13	M2	5957,15	705,33	6662,48
Chapa fibroc. Acanalada recta 8 mm.	M2	5095,57	827,30	5922,87
Chapa zinc N° 25 s/ correas metálicas	M2	5331,28	816,70	6147,98
De viguetines pretens. Hasta 4 m.	M2	3940,10	1484,91	5425,00
Panel autoport. Galv. AU LI cal. 24	M2	6722,19	572,75	7294,94
 AISLACIONES:				
De velo de vidrio y mat. asfáltico	M2	444,28	334,10	778,39
Membrana de 4mm. con aluminio	M2	509,86	360,62	870,48
CUBIERTAS:				
De tejas coloniales sobre losa	M2	2178,86	1193,23	3372,09
De tejas francesas sobre losa	M2	2456,85	1087,16	3544,01
De tejas fueguinas sobre los	M2	1738,47	816,70	2555,17
Baldosas cerámicas 20 x 20 s/ losa	M2	722,54	816,70	1539,24
Cerámica 10 x 20 esmal. "Staneff"	M2	1319,17	837,91	2157,08
CARPINTERIAS:				
Puerta placa de cedro 0,80 x 2,05	U	5162,93		5162,93
Puerta tablero de acceso 0,90 x 2,00	U	15153,60		15153,60
Puerta chapa 0,80 x 2,00 pesada	U	7028,07		7028,07
Ventana celosía cedro 1,20 x 1,00	U	11250,32		11250,32

ANÁLISIS DE COSTOS

Realización del Arquitecto **Oscar Elías Gálvez**

DIEMBRE - ENERO 2020

Consultas: (0381) 154739834

Hasta 2,00 M2	U		1834,92	1834,92
Más de 2,00 M2	M2		917,46	917,46
VIDRIOS:				
Doble (3 mm.)	M2	1378,58	753,06	2131,64
Vítrea (4 mm.)	M2	1378,58	763,67	2142,25
Fantasia común (3 mm.)	M2	1740,80	1118,98	2859,78
Martelé ámbar (4 mm.)	M2	2940,98	1293,99	4234,97
Armado blanco	M2	2940,98	1293,99	4234,97
Cristal gris – bronce (5mm.)	M2	2703,10	1293,99	3997,09
Cristal gris – bronce (10 mm.)	M2	8401,25	2943,29	11344,54
Cristal gris – bronce (6 mm.)	M2	3903,28	1537,94	5441,22
INSTALACION ELECTRICA:				
Por bocas con coloc. de artefactos	U	2727,00	1617,49	4344,49
Por bocas de TV ó teléfono	U	1504,28	2386,45	3890,73
Tablero general con 2 térmicos	U	3945,83	4560,78	8506,61
INSTALACION SANITARIA:				
Baño tipo agua cal. y fría H3 desagües				
Sin artefactos ni griferías	GL	60614,99	180309,89	240924,89
Colocación artefactos sanitarios	U		2015,23	2015,23
INSTALACIÓN DE GAS:				
Hasta casilla con 2 bocas	GL	23408,88	40914,44	64323,32
PINTURAS:				
Látex en muros y cielorrasos	M2	301,23	344,71	645,94
Al agua tipo Cremar	M2	121,37	270,46	391,83
Esmalte sintético para carpinterías	M2	314,48	355,32	669,80
Barniz poliuretano	M2	300,96	355,32	656,28
Lustre a muñeca	M2	394,27	477,29	871,57

Se tomó como base los precios de materiales cotizados en nuestro medio. Los valores cotizados a continuación son resultados promedio para obras nuevas tipo standar en planta baja, de aproximadamente 100 m², construidas en San Miguel de Tucumán, según reglas del arte conocidas en nuestro medio. Para una o más unidades de viviendas o similar, se deberá agregar o disminuir un porcentaje de acuerdo al riesgo o importancia de la misma, teniendo en cuenta: el traslado de materiales, superficie cubierta, tipos de terminaciones, etc. No se consideran beneficios ni gastos generales. Precios de materiales a consumidor final. Mano de obra no se considera el IVA.



TUCUMÁN

PROYECTOS / PRODUCTOS / SERVICIOS / SOLUCIONES / INFORMES / TECNOLOGÍAS
TENDENCIAS / OBRAS / MATERIALES / SUSTENTABILIDAD / INNOVACIÓN



SÁBADOS
17:00 Hs
CANAL 14



confort
CONSTRUCCIÓN

- 7ª TEMPORADA -

Programa TV

Seguinos:  

Confort Construcción

Repeticiones:

Dom 10:00 Hs
Lun 00:00 Hs
Mar 21:30 Hs
Mie 12:30 Hs
Jue 19:00 Hs
Vie 09:00 Hs

Main Sponsor: 

Auspician:       

39 años en el Noroeste

&Arquitectura & Construcción

DISTRIBUCION POR WHATSAPP, COLEGIOS PROFESIONALES Y REDES SOCIALES

Solicítela al
+54 9 381 362-3292 

www.revistaarquitectura.com.ar

 revistaarqycons@gmail.com

 [revistaarquitectura](https://www.facebook.com/revistaarquitectura)

 [revistaarqycons](https://www.instagram.com/revistaarqycons)

HABERES Y ADICIONALES DEL TRABAJADOR DE LA CONSTRUCCIÓN

FUENTE:

Unión Obrera de la Construcción de la República Argentina (U.O.C.R.A.)
(Córdoba 179 - (0381) 430-7411 - S. M. de Tucumán)

ESCALA SALARIAL VIGENTE A PARTIR DEL 20/FEB/2020

SALARIO BÁSICO	CATEGORÍAS	X HORA	X DÍA
	Ayudante	\$ 148,17	\$ 1185,36-
	Medio oficial	\$ 161,40	\$ 1291,20-
	Oficial	\$ 175,06	\$ 1400,48
	Oficial especializado	\$ 205,45	\$ 1643,60
	Sereno (x mes)	\$ 26885,15	

> Agregar a estos valores, el 20% de asistencia perfecta, Art. 52 CCT 76/75. Los trabajadores de especialidades tendrán los siguientes porcentajes adicionales sobre los básicos del convenio: oficial electricista 15%, oficial yesero 10%, oficial calefaccionista 15%.

> **Todos los tramites y consultas en nuestra seccional son gratuitos**

ASIGNACIONES FAMILIARES (1) - DESDE JUNIO 2020	VALOR GENERAL	ASIGNACIONES FAMILIARES (2)	VALOR GENERAL
Hijo / Prenatal / haber entre \$5.679,80 y \$51.037	\$ 3.293	Ayuda escolar anual, remuneración entre \$5.679,80 y \$ 155.328	\$ 2.759
Hijo / Prenatal / haber entre \$51.037 y \$74.853,01	\$ 2.219	Ayuda escolar para hijo con discapacidad, sin tope	\$ 2.759
Hijo / Prenatal / haber entre \$74.853,01 y \$86.420	\$ 1.340	Asignación por nacimiento entre \$5.679,80 y \$155.328	\$ 3.840
Hijo / Prenatal / haber entre \$86.420,01 y \$155.328	\$ 689	Asignación por matrimonio entre \$5.679,80 y \$155.328	\$ 5.749
Hijo con discapacidad / haber hasta \$51.037	\$10.730	Asignación por adopción entre \$5.679,80 y \$155.328)	\$ 22.971
Hijo con discapacidad / haber entre \$51.037,01 y \$74.853	\$ 7.588		
Hijo con discapacidad / haber superior a \$ 74.853,01 y \$ 74.853	\$ 7588		

NOTA: Desde marzo de 2020, la percepción de un ingreso superior a \$77664 (hasta febrero: \$ 64.595) por parte de uno de los integrantes del grupo familiar excluye a dicho grupo del cobro de las Asignaciones Familiares, aún cuando la suma de sus ingresos no supere el tope máximo.

El seguro de vida gremial para el titular a partir del 01/11/2015 es de \$132.200, (Art. 108 C. C. T. 76/75) más adicionales por grupo familiar Debe tener como mínimo un (1) mes de antigüedad, debe figurar en el recibo de haberes el descuento del Seguro de Vida, de la cuota sindical y estar en relación de dependencia. El pago se toma a partir de la fecha del fallecimiento del titular, No de la fecha del inicio del trámite en la Seccional.

Obra Social: CONSTRUIR SALUD. Monteagudo 446 - Tel. 430-5515 / 5496 / 6332

CÓMPUTOS Y PRESUPUESTO DE INSTALACIONES SANITARIAS

Realización de Luis Martínez
cel: 381 5955521

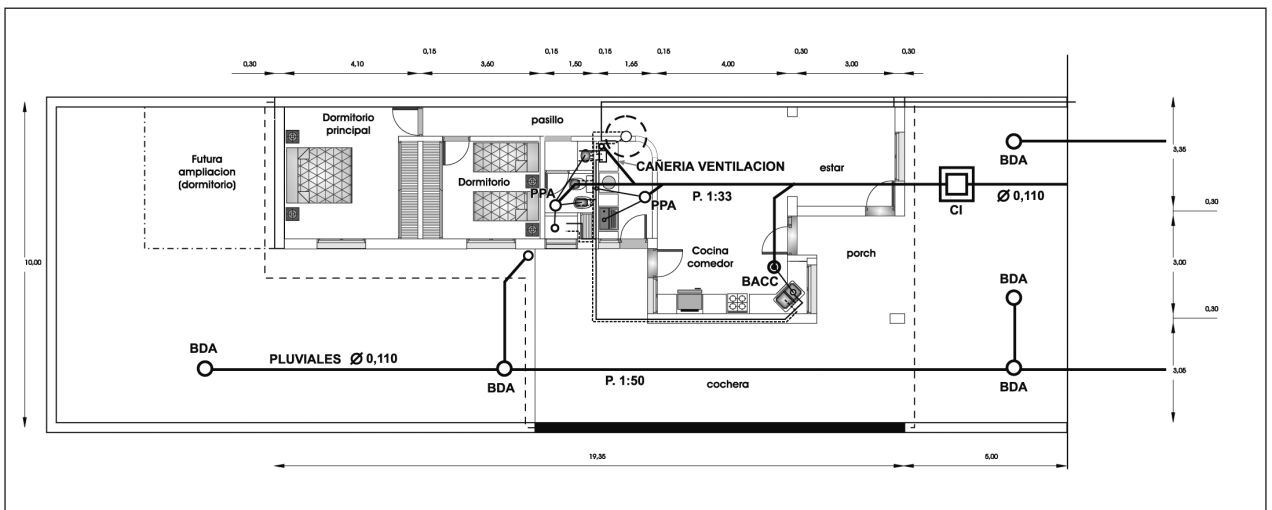

PLANTA

LUIS MARTINEZ

INSTALACIONES Y SERVICIOS

GASISTA MATRICULADO
MAT. Nº 652 - 2º cat.

INSTALACIONES SANITARIAS - GAS

DOMICILIARIAS | COMERCIALES | INDUSTRIALES

RECIBO TARJETAS

Sargento Cabral 2349 - San Miguel de Tucumán - Cel: 381 5955521
luismartinezinstalacionesyservicios@hotmail.com

CÓMPUTOS Y PRESUPUESTO DE INSTALACIONES SANITARIAS

MATERIALES PARA INSTALACIONES SANITARIAS

MATERIALES	PRECIO UNITARIO	TOTAL
Aprovisionamiento de agua fría y caliente Aquasystem		
9 caños de PN20 20mm.	138,00	1242,00
3 caños de PN20 25mm.	213,00	639,00
2 u. Sobrepasso fusión 20mm.	31,00	62,00
18 u. Codo normal a 90° de 20mm.	9,70	174,60
10 u. Codo normal a 90° de 25mm	15,64	156,40
8 u. Curva a 90° H 20 x 1/2"	49,55	396,40
18 u. Tee normal de 20mm.	11,43	205,74
10u. Tee normal de 25mm.	23,31	233,10
1u. Tee reducción cent. 25 x 20 mm.	23,31	23,31
2u. Llave de paso con cabezal polim. (agua fría)	440,00	880,00
2u. Tubo hembra 20 x 3/8	60,00	120,00
1u. Tubo hembra 20 x 1/2"	45,79	45,79
1u. Unión doble plástica 25mm.	73,86	73,86
4u. Unión normal de 20mm.	6,44	25,76
2u. Unión normal de 25mm.	11,83	23,66
Desagües cloacales y pluviales DURATOP		
2u. Tubos 40 x 4 m.	168,70	137,40
1u. Tubo 50 x 2 m.	117,61	117,61
1u. Tubo 63 x 1 m.	97,56	97,56
14u. Tubo 110 x 4 m.	523,20	7324,80
12u. Codo a 90° HH 40mm.	18,50	222,00
3u. Codo a 90° HH 50mm.	25,16	75,48
1u. Codo a 45° MH 110mm.	72,47	72,47
4u. Codo a 90° MH 110mm. con base	104,42	417,68
2u. Ramal simple a 45° 110 x 110mm.	165,75	331,00
1u. Caño cámara 110mm. completo	305,79	305,79
4u. Cupla 110mm.	75,22	300,88
2u. Pileta patio Ø 110 c/5 entr. 40mm. c/salida 63mm.	201,00	402,00
3u. Portamarco pileta de patio 110mm.	140,00	420,00
1u. Empalme de acc. horiz. c/sal. 63mm. entr. 50mm.	316,00	316,00
2u. Marco con reja de acero inox. 12x12 cm.	115,00	230,00
1u. Marco con reja de acero inox. 12x12 cm. c/ tapa	128,40	128,46
1u.. Sombrero de vent. 110mm.	75,00	75,00
1u. Solución lubricante x 400 cm³	130,00	130,00
Materiales p/ Instalación de artefactos		
1u. Canilla esférica de 1/2" rosca	225,00	225,00
1u. Válvula exclusiva 3/4" rosca	326,00	326,00
1u. Tanque Tinacos tricapa c/ descarga 1100 lts.	5656,00	5656,00
1u. Flotante para tanque 3/4"	327,00	327,00
1u. Adaptador de tanque IPS	67,00	67,00
1u. Válvula esférica agua 3/4"	181,00	181,00
1u. Sopapa bañera	723,61	723,61
7u. Flexibles de cobre 1/22 x 30cm.	145,28	1016,00
4u. Tornillo para inodoro	17,50	70,00
10u. Taco fisher	1,00	10,00
1u. Sellador transparente x 280gr.	193,80	193,80
2u. Soporte lavatorio completo	22,20	44,40

TOTAL \$ 24.185,56

Observación: No incluye griferías ni artefactos.

MANO DE OBRA PARA INSTALACIONES SANITARIAS

DESIGNACIÓN DE OBRAS	UNIDAD	CANTIDAD	TOTAL
1 - Carpeta Técnica (sin aprobación)			
a) Ejecución de Carpeta Técnica (incluye: Diseño de recorrido de cañería, Cálculo de diámetros de cañerías. Dib. de planos en colores convencionales)	GL		6.000,00
2 - Aprovisionamiento de agua (de línea municipal al int. de la vivienda)			
a) Instalación de agua fría	ML	50	9.000,00
b) Instalación de agua caliente	ML	14	2.520,00
c) Instalación tanque de reserva 1.000 litros		1	2.800,00
3 - Inst. para Baño Principal			
a) Inst. de cañerías p/agua fría/cal.			
b) Un toma p/inodoro (agua fría)			
c) Dos tomas p/lavat. (agua fría/cal.)			
d) Dos tomas p/bidet (agua fría/cal.)			
e) Colocación de grifería p/ducha			
f) Tres descargas (lavat, bidet, ducha)			
g) Básico sanitario (codo c/base pileta de patio - cañería)	GL		12.000,00
4 - Instalaciones en Cocina			
a) Dos tomas p/pil. de cocina (agua fría y cal.)			
b) Una descarga p/pileta de cocina			
c) Una boca de acceso	GL		4.200,00
5 - Instalaciones en Lavadero			
a) Dos tomas p/pil. de lav. (fría/cal.)			
b) Un toma p/lavarropa			
c) Dos tomas p/caféfón			
d) Tres descargas (pil., lav., lavarr.)			
e) Una pileta de patio	GL		6.200,00
6 - Desagües Cloacales (Hasta línea Municipal)			
a) Desagües cloacales horizontales	ML	17	10.200,00
b) Cámara de inspecc. 0,60 x 0,60		1	3.000,00
c) Caño cámara Awaduct x 6 m		1	600,00
7 - Cañería de Ventilación			
a) Horizontales	x 2 m ML	3	1.800,00
b) Verticales (aéreos)	ML	4	1.000,00
8 - Desagües Pluviales (hasta línea municipal)			
a) Horizontales	110x2 m	5	3.000,00
b) Verticales		6	1.800,00
c) Bocas de desagües		5	4.500,00
9 - Instalación de artefactos			
Inst. de inodoros		1	1.000,00
Inst. de bidet		1	1.000,00
Inst. de lavatorios		1	1.000,00
Inst. de pileta de cocina		1	1.400,00
Inst. de pileta de lavar		1	1.400,00

TOTAL

\$74.420,00

CÓMPUTOS Y PRESUPUESTO DE INSTALACIONES ELÉCTRICAS

MATERIALES PARA INSTALACIONES ELÉCTRICAS			
CANT.	MATERIALES	PRECIO UNITARIO	TOTAL
45	Caño semi-pesados Ho. -5/8"	37,00	1.665,00
90	" " Ho. -3/4"	43,00	3.870,00
3	" " Ho. -1"	61,00	183,00
1	Caño Ho. Galv. 1 1/4"	240,00	240,00
20	Tuercas y Boquillas -5/8"	2,50	50,00
50	" " -3/4"	3,00	150,00
45	Conectores 5/8"	2,00	90,00
56	" 3/4"	2,00	112,00
3	" 1"	4,50	13,50
19	Cajas octogonales grandes	8,50	161,50
7	" " chicas	4,00	28,00
49	" rectangulares	4,00	196,00
2	" 10 x 10	10,00	20,00
1	" p/12 T.M. Din	90,00	90,00
1	" p/medidor monof.	340,00	340,00
2	Jabalinas x 2 mts Coperwelld JL14	66,00	132,00
360	mts-cable unipolar - 1 mm ²	1,80	648,00
300	" - " " - 2,5 mm ²	2,20	660,00
50	" - " " - 6 mm ²	6,00	300,00
10	Llaves "Cambre Siglo XXI" - 1 punto	34,00	340,00
2	" " 1 pto. y toma	34,00	68,00
1	" " 2 puntos	34,00	34,00
4	" " 1 combinación	25,00	100,00
2	" " 1 comb. y pto.	35,00	70,00
1	" " 1 comb. y 2 pto.	50,00	50,00
1	" " 1 comb. y toma	36,00	36,00
22	" " Tomas con neutro	25,00	550,00
2	" " Tomas T.V.	38,00	76,00
2	" " Tomas telef.	32,00	64,00
1	Interruptor unip."BAW" - 1x32 A. Din	24,00	24,00
1	" " 1x15 A. "	24,00	24,00
3	" " 1x10 A. "	24,00	72,00
1	Disyuntor diferencial 2x40 A.	260,00	260,00
19	Portalámparas con florones	12,00	228,00
7	Receptáculos curvos con roseta	13,00	91,00
1	Rollo cinta aisl. x 20 m - PVC	9,00	9,00
2	Morsetos domiciliarios p/ conex.	21,00	42,00
TOTAL			\$11.087,00

Precio de materiales cotizados según promedio de empresas del rubro.



TABLA COMPLETA DE MANO DE OBRA EN EL SITIO:
www.aiet.org.ar

MANO DE OBRA PARA INSTALACIONES ELÉCTRICAS

DESIGNACIÓN DE OBRAS	UNIDAD
MANO DE OBRA PARA INSTALACIONES ELÉCTRICAS	
Acometida Monofásica con sistema doble aislación sin jabalina	\$ 4211
Acometida Trifásica hasta 10 Kw con sistema doble aislación sin jabalina	\$ 6392
Instalación de Interruptores – un efecto y/o Pulsadores	\$ 168
Instalación de Interruptores – un efecto combin. Doble	\$ 253
Instalación de Regulador de velocidad	\$ 238
Instalación de sensores de Humo, gases	\$ 447
Recableado y su nueva instalación	\$ 707
Instalación x metro de cable canal	\$ 227
Instalación de pisoductos x metro	\$ 497
Portero de un pulsador	\$ 2636
Boca en cañería de PVC – Hasta 50 bocas	\$ 1291
Boca en cañería metálica – Hasta 50 bocas	\$ 1480
COLOCACIÓN DE ARTEFACTOS	
Colocación de Artefacto tipo (aplique, extractores de baño, etc).	\$ 522
Luminarias ext.	\$ 2434
Spot Dicroica – Halospot	\$ 514
Spot Incandescente de aplicar	\$ 371
Ventilador de techo – Incluye agregado conductor p/ regulador de velocidad	\$ 1347
Armado y Colocación de artefactos de tubos 1-3 unid.	\$ 1002
Plafones embutidos en cielo de durlok	\$ 590
Luminarias en pileta de natación y/o fuentes	\$ 1571
Instalación de artefacto de iluminación con fotocélula	\$ 910
Instalación de luz de emergencia	\$ 817
COLOCACIÓN DE ELEMENTOS DE PROTECCIÓN Y COMANDO	
Instalación de Interruptor Diferencial Bipolar – T/nuevo	\$ 390
Instalación de Interruptor Diferencial Tetrapolar – T/nuevo	\$ 433
Instalación de Interruptor Diferencial Bipolar – T/existente	\$ 2215
Instalación de Interruptor Diferencial Tetrapolar – T/existente	\$ 2914
Instalación de sistema de automatiz. de bombeo – Tanque y Cisterna	\$ 1465
Instalación de sistema de automatiz. de cartelería	\$ 2305
Instalación de interruptor de escalera en caja rectangular	\$ 879
CENTRALES TELEFÓNICAS	
Central telefónica de 4 internos	\$ 3950
Central telefónica de 16 internos	\$ 8093
Cableado por interno	\$ 623
SISTEMA DE SEGURIDAD	
Cableado de Cámaras de Seguridad por boca	\$ 615
Central de 6 a 18 cámaras	\$ 4533
VARIOS	
Colocación de fichas y tomas de red	\$ 202
Colocación de tomas de red con cableado hasta 20 mts	\$ 966
Colocación de tomas de TV y teléfono con cableado hasta 20 mts	\$ 932
Sensores de movimiento y presencia	\$ 1190
Revisión de fugas de corriente en instalaciones trifásicas – Mín. una hora	\$ 3015
Conexión de paneles solares	\$ 2619

FUENTE: AIET, Asociación de Instaladores Electricistas de Tucumán
Nuestras capacitaciones las desarrollamos en la UTN - FRT
San Miguel de Tucumán – Te. 381 5 975212
E-mail: info@aiet.org.ar – www.aiet.org.ar

CÓMPUTOS Y PRESUPUESTO DE EQUIPO DE CALEFACCIÓN CENTRAL POR RADIADORES

Realización: Ing. Sebastián Anadón, de Sebana Ingeniería

Contacto: Tel: (0381)4202949 - sebananaing@gmail.com

Producto	Cantidad	Precio Unit en U\$S	IVA 21%	Precio Total en U\$S (*)
CALDERA MURAL Marca: PEISA DIVA DUO F	1	1100,00	231	1330,00
RADIADORES Marca:TROPICAL Modelo: 500	34	20,00	4,2	822,80
RADIADOR TOA-LLERO Marca: PEISA Modelo: 80 BCO	1	160,00	33,60	193,60
VALVULA + NIPLE RADIADOR DETENTOR GRIFO	7	32,00	6,72	271
TERMOSTATO DE AMBIENTE ANALÓGICO	1	40	8,4	48,40
			TOTAL	2665,80

(*) Los importes son en dólar oficial. Este precio incluye la puesta en marcha del equipo por personal capacitado.

Se puede solicitar la colocación de los equipos en las cañerías ya instaladas, y con las roscas correspondientes en cada caso, a un costo adicional de mano de obra de \$1550 por caldera, \$260 por radiador, \$330 por toallero y \$380 por termostato.

GUÍA DE PROVEEDORES DE TUCUMÁN

ABERTURAS

ABALUM

Av. Siria 1637427-6592

ABERNOA

Marco Avellaneda 1195 432-0668
abernoahotmail.com

BRITO CORRALÓN Y FERRETERÍA

Roca 2 esq. Marco Avellaneda (T. Viejo)
corralonbrito@outlook.com
muebleriabrito@hotmail.com

CORRALÓN ACONQUIJA

San Lorenzo 1345/71 424-4258

ventas@corralonaconquija.com.ar

DANIEL INGENIERÍA

Las Piedras 884.....497-7889
danielingenieria@hotmail.com

DIAZ MEINERS

Corrientes 2151433-0540

E.M.I.

Av. Roca 336 - Casa Central...4526132/33

Ruta 9 km.1287 - Los Vallistos...4264212

Marcos Paz 993-Centro ...4253132/33

Av. Aconquija 1331-Y. B.....4316520

Pje Caseros (esq. Lavalle) B. Río Salí...4526135

GONELLA HNOS.

San Juan 1643423-4013

gonellahnos@ciudad.com.ar

JACARANDA MADERAS

Lavalle 2135/46423-9302

jacarandam@uolsinectis.com.ar

KRANSA S.R.L.

Canal Yerba Buena 4400439-2711

kransa@arnet.com.ar

KRONOS

Bolivia 2958.....434-6634

info@kronosrsl.com.ar

LA ALDABA

Camino del Perú 2250434-4089

aldaba.sanjosegmail.com

LEAL HNOS.

Crisóstomo Alvarez 1930...432-0429

SINTESIS

Av. Roca 3200436-0837

TUCUMÁN ALUMINIO

Lavaissé 1343 (alt. Alem 1800)...489-8006

TucumanAluminio@gmail.com

www.TucumanAluminio.com.ar

ABRASIVOS

COMERCIAL COLON

Av. Colón 107433-0646

administracion@comercialcolon.com.ar

E.M.I.

Av. Roca 336 - Casa Central...4526132/33

Ruta 9 km.1287 - Los Vallistos...4264212

Marcos Paz 993-Centro ...4253132/33

Av. Aconquija 1331-Y. B.....4316520

Pje Caseros (esq. Lavalle) B. Río Salí...4526135

HUINCA RENANCO NORTE S.R.L.

9 de Julio 948424-5023

ventas@huincasrl.com.ar

ACERO INOXIDABLE

E.M.I.

Av. Roca 336 - Casa Central...4526132/33

Ruta 9 km.1287 - Los Vallistos...4264212

Marcos Paz 993-Centro ...4253132/33

Av. Aconquija 1331-Y. B.....4316520

Pje Caseros (esq. Lavalle) B. Río Salí...4526135

EMILIO ROSSI E HIJOS SRL

Santiago del Estero 2412432-3695

marmoleriarossi@arnetbiz.com.ar

FAMIQ

Av. Avellaneda 5544212700

GIACOSA A y E

Marina Alfaro 1215.....424-7863

giacosa@tucbbs.com.ar

GIACOSA ALFREDO

Lavalle 1902.....4005295

alfredogiacosa@arnet.com.ar

GIACOSA ELIO

Suipacha 482400-5371

giacosaelio@yahoo.com.ar

GIACOSA Y CIA. S.R.L.

Ruta 301, Km 1541439-2500

giacosa02@infovia.com.ar

INSTALL INGENIERIA S.R.L.

Matheu 2476436 0934

installtuc@arnet.com.ar

REMOTAL S.A. (Casa Central)

Av. Roca 3615433-1133

info@remetal.com.ar

REMOTAL S.A. (Suc. 1)

Benjamín Aráoz 1164422-1310

info@remetal.com.ar

REMOTAL S.A. (Suc. 2)

Av. Ej. dVVVVVVVVVVV Norte 480

433-4033

info@remetal.com.ar

REMOTAL S.A. (Suc. 3)

Av. J. B. Justo 1616.....430-0070

info@remetal.com.ar

ADITIVOS

ADICEM

Av. Belgrano 1858.....423-3402

Av. Pte. Perón 188 (Y.B.)...435-3661

ventas@adicem.com.ar

AISLAR - CENTRO PROTEX

Av. América 286435-1356

sergioaislar@gmail.com

AIRE ACONDICIONADO

AIRTECNICA

Jujuy 726.....424-1121

airtecnica@uolsinectis.com.ar **DANIEL**

INGENIERIA

Las Piedras 884.....497-7889

danielingenieria@hotmail.com

ECOCLIMA

Lavalle 1315420-3046

INGENOR

Amador Lucero 306438-1218

lomascolo@ingenor.com.ar

NASTIQUE

Lavalle 3104432-5023

.....156005147

arqpablogranado@hotmail.com

REFRIG. DE FUSCO

Marco Avellaneda 335.....430-6458

info@totalinetuc.com.ar

REFRIGERACIÓN NORTE

Santiago 1203431-1318

refrinorte@infovia.com.ar

SEBANA INGENIERÍA

Bolívar 630420-2949

sebana@gmail.com

SEPÚLVEDA Y ASOC.

Santiago 1462432-3218

sepulyasoc@sepulyasoc.com.ar

SER

Av. Pte. Kirchner 1530.....485-6591

sadolforodriguez@hotmail.com

SOPORTEC

Pedro León Gallo 735.....155616904

dardosancre@gmail.com

alejandrabo40@gmail.com

TECOM SRL

Corrientes 1866.....432-3636

tecomtuc@arnetbiz.com.ar

AISLACIONES HIDRÓFUGAS

ADICEM

Av. Belgrano 1858.....423-3402

Av. Pte. Perón 188 (Y.B.)...435-3661

ventas@adicem.com.ar

AISLAR - CENTRO PROTEX

Av. América 286435-1356

sergioaislar@gmail.com

OSMOTEC

24 de Septiembre 1175.....307- 5700

www.osmo-tec.com.ar

TUCUMÁN TECHOS

Jujuy 946.....420-2100

tucumantechos@gmail.com

AISLANTES TÉRMICOS

Y ACÚSTICOS

ADICEM

Av. Belgrano 1858.....423-3402

Av. Pte. Perón 188 (Y.B.)...435-3661

ventas@adicem.com.ar

AISLAR - CENTRO PROTEX

Av. América 286435-1356

sergioaislar@gmail.com **BERCOVICH**

SACIFIA

24 de Setiembre 746421-9178

A. Lucero y C. Alvarez432-1616

Asunción 237433-0434

CELULOSA.PRO

.....154408321 / 154768008

Celulosaprotucuman@gmail.com

CORR. ACONQUIJA

San Lorenzo 1345/71424-4258

ventas@corralonaconquija.com.ar

DF NOA

Av. colón 1235438-0060

info@dfnoa.com

DISTRIBUIDORA LAMADRID

Av. Ej del Norte 395.....433-0635

distrilam@gmail.com

E.M.I.

Av. Roca 336 - Casa Central...4526132/33

Ruta 9 km.1287 - Los Vallistos...4264212

Marcos Paz 993-Centro ...4253132/33

Av. Aconquija 1331-Y. B.....4316520

Pje Caseros (esq. Lavalle) B. Río Salí...4526135

GIACOSA A y E

Marina Alfaro 1215.....424-7863

giacosa@tucbbs.com.ar

GIACOSA ALFREDO

Lavalle 1902400-5295

alfredogiacosa@arnet.com.ar

GIACOSA ELIO

Suipacha 482400-5371

giacosaelio@yahoo.com.ar

GIACOSA Y CIA. S.R.L.

Ruta 301, Km 1541439-2500

giacosa02@infovia.com.ar

MADERPLAK

Av. Roca 1999424-6860

ventas@maderplak.com

MEMBRANAZO

Av. Roca 2264436-3588

REMOTAL S.A. (Casa Central)

Av. Roca 3615433-1133

info@remetal.com.ar

REMOTAL S.A. (Suc. 1)

Benjamín Aráoz 1164422-1310

info@remetal.com.ar

REMOTAL S.A. (Suc. 2)

Av. Ej. del Norte 480433-4033

info@remetal.com.ar

REMOTAL S.A. (Suc. 3)

Av. J. B. Justo 1616.....430-0070

info@remetal.com.ar

TECNOPOP

San Lorenzo 2041432-2253

ALAMBRES

CHAPERO

Don Bosco 1675423-0165

DOMINGO BRAVO

Uruguay 465422-3682

E.M.I.

Av. Roca 336 - Casa Central...4526132/33

Ruta 9 km.1287 - Los Vallistos...4264212

Marcos Paz 993-Centro ...4253132/33

Av. Aconquija 1331-Y. B.....4316520

Pje Caseros (esq. Lavalle) B. Río Salí...4526135

REMOTAL S.A. (Casa Central)

Av. Roca 3615433-1133

info@remetal.com.ar

REMOTAL S.A. (Suc-1)

Av. Benjamín Araoz 1164....422-1310

info@remetal.com.ar

REMOTAL S.A. (Suc-2)

Av. Ej. del Norte 480433-4033

info@remetal.com.ar

REMOTAL S.A. (Suc-3)

Av. Juan B. Justo 1616430-0070

info@remetal.com.ar

TUCUMÁN ALAMBRES

Lavalle 2946.....451-4980

informes@tucumanalambres.com.ar

www.tucumanalambres.com.ar

ALARMAS

ALARTEC

Chacabuco 27 - 1º Piso.....421-6216

ALBIERO HNOS. SRL

Catamarca 479430-5677

CONTROL

24 de Set. y Jujuy422-9178

jbeker@control-srl.com.ar

MF ELECTRÓNICA

San Isidro de Lules155944426

mfelectronica@hotmail.com



www.tst.com.ar

Calidad y diseño en su cocina

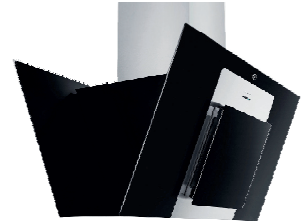

CARLOS RUIZ & CIA.

TEL : (0381) 483- 88 77 - CEL: (0381) 154 580 560
carlosruizcia@hotmail.com - carlosruizcia@gmail.com

REPRESENTANTE EXCLUSIVO PARA LAS PROVINCIAS DE: TUCUMAN, SALTA, JUJUY, CATAMARCA, LA RIOJA Y SANTIAGO DEL ESTERO

ALQUILER DE MÁQUINAS Y HERRAMIENTAS

ALFA EMPRESA CONSTRUCTORA S.R.L.
Av. Mate de Luna 3737435-3610
alfasrl@uolsinetis.com.ar

COMERCIAL COLON
Av. Colón 107433-0646
administracion@comercialcolon.com.ar

EL MORAL S.R.L
Bernabé Aráoz 281420-2218
estudiofrancisco@arnet.com.ar
lour_francisco@hotmail.com

HELGUERA
Muñecas 2657427-6539

HUINCA RENANCO NORTE S.R.L.
9 de Julio 948424-5023
ventas@huincasrl.com.ar

INDUSTRIAL BELGRANO
Santa Fe 3008423-7900

INSTALL INGENIERIA S.R.L
Matheu 2476436 0934
installtuc@arnet.com.ar

LEITEN NOA
Av. Adolfo de la Vega 470...423-7038
leitennoa@leiten.com.ar

MAK CONSTRUCCIONES S.R.L.
Av. Soldati 204.....422-9052

MAROLA
Libertad 462432-1553

SOPORTEC
Pedro León Gallo 735.....155616904
dardosancre@gmail.com
alejandrabo40@gmail.com

TECNOTEC - ENAS
Av. Ej. del Norte 930423-0911
ventas@tecnotec.com.ar

VIALTUC
Av. Ej. del Norte 930154-888451
info@vialtuc.com.ar

ALUMBRADO PÚBLICO

B.P.S.A.
San Martín 1301422-4427
Córdoba 637452-2343
bpsa@bp-sa.com.ar

DIMATER S.A.
Av. Marina Alfaro 1140420-5348
consultas@dimater.com.ar
ventas@dimater.com.ar

INSTALL INGENIERIA S.R.L
Matheu 2476436-0934
installtuc@gmail.com

SEPÚLVEDA Y ASOC.
Santiago 1462432-3218
sepulyasoc@sinetis.com.ar

AMOBILIARIOS DE ALGARROBO

SINTESIS
Av. Roca 3200436-0837

AMOBILIARIOS PARA BAÑOS

BERCOVICH SACIFIA
24 de Setiembre 746421-9178
A. Lucero y C. Alvarez432-1616
Asunción 237433-0434

BRB AMOBILIARIOS
Av. Belgrano 2578153498800

CORRALÓN ALEM
Av. Alem 535400-0060

DANIEL INGENIERIA
Las Piedras 884.....497-7889
danielingenieria@hotmail.com

E.M.I.
Av. Roca 336 - Casa Central...4526132/33
Ruta 9 km.1287 - Los Vallistos...4264212
Marcos Paz 993-Centro ...4253132/33
Av. Aconquija 1331-Y. B.....4316520
Pje Caseros (esq. Lavalle) B. Río Salí...4526135

IMAGINARIA
José Colombes 198.....425-1558
jjpmarchi@msn.com

IPS SANITARIOS
Av. Ejercito del Norte 225 ..451-4377
ippsanitarios@hotmail.com

AMOBILIARIOS DE COCINA

ARBORIO HNOS.
C. Alvarez 1371424-4026
arboriohermanos@arnet.com.ar

ARTESAN
Av.Roca 139400-0043

BERCOVICH SACIFIA
24 de Setiembre 746421-9178
A.Lucero y C. Alvarez432-1616
Asunción 237433-0434

BRB AMOBILIARIOS
Av. Belgrano 2578153498800

C&C AMOBILIARIOS
Asunción 548432-0138
San Juan 945.....497-7830

CORRALÓN ALEM
Av. Alem 535400-0060

DANIEL INGENIERIA
Las Piedras 884.....497-7889
danielingenieria@hotmail.com

DECORAMA
Mendoza 1373422-6501

DIAZ MEINERS
Corrientes 2151433-0540

DISTRIBUIDORA ARMONIA
Maipú 340.....430-1351

DURAFORT
Pje. Boulogne Sur Mer 3334.....423-9465
info@durafort.com.ar

IPS SANITARIOS
Av. Ejercito del Norte 225 ..451-4377
ippsanitarios@hotmail.com

KATZ
Av. Perón y Thames (Y.B.) ...484-8735
info@katz.com.ar
www.katz.com.ar

MOSAICOS CESCA HNOS. S.R.L.
12 de Octubre 245421-2485

MUNDO HOUSE
Lobo de la Vega 1099 L6 (Y.B.)...4258208
info@mundohouse.com.ar

PABLO SCROCCHI
Saavedra 589.....423-7764

PRESISSO
Av. Pte. Perón 1750 Y.B. 1° piso...485-9189
tucuman@presisso.com.ar

RENO TUCUMÁN - KÜCHENDESIGN
San Juan 28.....497-6760
tucumancentro@amoblamientosreno.com

SINTESIS
Av. Roca 3200436-0837

AMOBILIARIOS PARA EMPRESAS

DANIEL INGENIERIA
Las Piedras 884.....497-7889
danielingenieria@hotmail.com

DANILO G
Santiago 718.....422-8616
daniлог.tuc@hotmail.com.ar

DELAPORTE
Crisóstomo Álvarez 471421-8202

DIAZ MEINERS
Corrientes 2151433-0540

EKIPA
24 de Set. esq. José Col.430-5367

INTERIORES
San Martín 1026.....400-4467
Yerba Buena Design(YB).....430-2240
interiorestuc@live.com

interioresyb@live.com.ar

PABLO SCROCCHI
Saavedra 589.....423-7764

REMOAR
Av. Belgrano 1950.....423-0967
San Juan 601.....421-8048

Shop.Solar del Cerro Loc. 16 (Y.B.).....425-4205

SINTESIS
Av. Roca 3200436-0837

ZIMMERMAN MUEBLES
Av. Belgrano 1456.....432-1719

ANDAMIOS METÁLICOS

COMERCIAL COLON
Av. Colón 111433-0646
administracion@comercialcolon.com.ar

E.M.I.
Av. Roca 336 - Casa Central...4526132/33
Ruta 9 km.1287 - Los Vallistos...4264212

Marcos Paz 993-Centro ...4253132/33
Av. Aconquija 1331-Y. B.....4316520

Pje Caseros (esq. Lavalle) B. Río Salí...4526135

RÍO AZUL INGENIERIA S.R.L.
Lavalle 2974423-3340
rioazul@rioazul.com.ar

www.rioazul.com.ar

TECNOTEC - ENAS
Av. Ej. del Norte 930423-0911
ventas@tecnotec.com.ar

ÁRIDOS - CANTERAS

ARIDOS CALERA SRL
Ruta 305, km 11 (La Aguadita)485-9196
aridoscalerasrl@gmail.com

EL ARENAL
Lavalle 1574420-5389
alejandra.elarenal@gmail.com



Sebana
INGENIERIA

CALEFACCIÓN

CALDERAS CENTRALES - PISO RADIANTE - TOALLEROS
CALEFACTORES DE PISCINAS - RADIADORES
VENTA - ASESORAMIENTO TECNICO - INSTALACIONES Y SERVICIOS

REPRESENTANTE Y DISTRIBUIDOR:
PEISA

Bolívar 630 - Tel. (0381) 4202949 - sebanaing@gmail.com

BRITO CORRALÓN Y FERRETERÍA

Roca 2 esq. Marco Avellaneda (T. Viejo)
corralonbrito@outlook.com
muebleriabrito@hotmail.com

LADRILLERÍA LAS TALITAS

Ruta 305 - km 7,5 (Las Tal) .437-4141

RIPIERA GUERRERO

Las Cañitas - Nogales156-815804

TRANSPORTE GOMEZ

Av. Pedro Miguel Aráoz 315420-1770

TRANSPORTE NACUSSE

Ruta 306 Km 19155097749 / 431-4263

ASCENSORES

ASCENSORES SANT

San Lorenzo 438422-0075
sant-asc@tucbbs.com.ar

DANIEL INGENIERIA

Las Piedras 884.....497-7889
danielingenieria@hotmail.com

GUERRERO

Marcos Paz 316.....430-7543
guerrero@jetnet.com.ar

ASFALTOS

ADICEM

Av. Belgrano 1858.....423-3402
Av. Pte. Perón 188 (Y.B.).....435-3661
ventas@adicem.com.ar

MEMBRANAZO

Av. Roca 2264436-3588

BAÑOS QUÍMICOS -

CASILLAS DE SEGURIDAD

COMERCIAL COLON

Av. Colón 107433-0646
administracion@comercialcolon.com.ar

BLOQUES (FÁBRICAS)

NORVIGUET

24 de Setiembre 675 - PB ...422-0646
Av. Nestor Kirchner 1801 ...420-3315
www.norviguet.com.ar

TENSOLITE S.A.

Ruta 9 km 1298 (Los Pocitos).437-2215
tensolite@tensolite.com.ar

BOMBAS PARA AGUA

BOLLINI

Catamarca 354431-0148

DIMOND S.A.

Mendoza 939422-4022

E.M.I.

Av. Roca 336 - Casa Central...4526132/33
Ruta 9 km.1287 - Los Vallistos...4264212
Marcos Paz 993-Centro ...4253132/33
Av. Aconquija 1331-Y. B.....4316520
Pje Caseros (esq. Lavalle) B. Río Salí...4526135

GASMARKET

Cuba 53450-1051/91
ventas@gasmarket.com.ar

HUINCA RENANCO NORTE S.R.L.

9 de Julio 948424-5023
ventas@huincasrl.com.ar

MAROLA

Libertad 462432-1553

MEDICI & CIA.

San Juan 256421-3269

MERKUSA

12 de Octubre 845423-7474
administracion@merkusa.com.ar

BULONERÍAS

ALEX DISTRIBUIDORA

Gral. Paz 1958423-9201
distalexdelnoa@yahoo.com.ar

E.M.I.

Av. Roca 336 - Casa Central...4526132/33
Ruta 9 km.1287 - Los Vallistos...4264212
Marcos Paz 993-Centro ...4253132/33
Av. Aconquija 1331-Y. B.....4316520
Pje Caseros (esq. Lavalle) B. Río Salí...4526135

FERRETERÍA SAN JUAN

San Juan 3501423-6342
ferreteriasanjuantuc@gmail.com

HUINCA RENANCO NORTE

9 de Julio 948.....424-7687
ventas@huincasrl.com.ar

MERKUSA

12 de Octubre 845423-7474
administracion@merkusa.com.ar

REGINATO S.R.L.

Av. Coronel Suárez 349422-4103

TUCUMAN BULONES SRL

San Martín 1492422-6903

CAL - DISTRIBUIDORAS

CIA YESERA DEL NOROESTE

Marcos Paz 2065400-4578

EXPRESO SAN JOSE S.A.

Alfonsina Storni 97427-9213

CALDERAS - CALEFACCIÓN

GASMARKET

Cuba 53450-1051/91
ventas@gasmarket.com.ar

PABLO GRANADO

.....156005147
arqpablogranado@hotmail.com

SEBANA INGENIERÍA

Bolívar 630420-2949
sebana@gmail.com
SEPÚLVEDA Y ASOC.
Santiago 1462432-3218
sepulyasoc@sinectis.com.ar

CÁMARAS FRIGORÍFICAS

OSCAR BASILOTTA e Hijos

Bolivia 4781434-6655
oscar@basilottahnos.arnetbiz.com.

SOPORTEC

Pedro León Gallo 735.....155616904
dardosancre@gmail.com
alejandrabo40@gmail.com

CAÑOS, DOBLADO DE

RÍO AZUL INGENIERIA S.R.L.

Lavalle 2974.....423-3340
rioazul@rioazul.com.ar
www.rioazul.com.ar

TINCANI

Lamadrid 1745432-1529

CAÑOS Y ACCESORIOS

GASMARKET

Cuba 53450-1051/91
ventas@gasmarket.com.ar

CARPINTERIA

DE ALUMINIO

ABALUM

Av. Siria 1637427-6592

ALUMINA

San Lorenzo 1790.....155014985
aluminaca@gmail.com

ALUMINIO 25 DE MAYO

Don Bosco 2334.....433-0213
aluminio25m@arnet.com.ar

ALUMINIO CENTER

Av. Siria 2447427-5918

ALUNORT SRL

Amador Lucero 253423-1421
info@alunort.com.ar

ALUSOL

San Miguel 531433-3868
ventas@alusol.com.ar

CORRALÓN ACONQUIJA

San Lorenzo 1345/71424-4258
ventas@corralonaconquija.com.ar

DANIEL INGENIERIA

Las Piedras 884.....497-7889
danielingenieria@hotmail.com

EL BUEN PERFIL

Ruta Prov. 301 Km 17,5(Lules)...154404911
cpio.leon@gmail.com
www.elbuenperfil.com

E.M.I.

Av. Roca 336 - Casa Central...4526132/33
Ruta 9 km.1287 - Los Vallistos...4264212

Marcos Paz 993-Centro ...4253132/33
Av. Aconquija 1331-Y. B.....4316520
Pje Caseros (esq. Lavalle) B. Río Salí...4526135

GONELLA HNOS.

San Juan 1643423-4013
gonellahnos@ciudad.com.ar

INSA

Ruta 9, Km 1301437-0192
insa.aluminio@gmail.com

KRONOS

Bolivia 2958.....434-6634
info@kronosrsl.com.ar

LUIS MOLINA

Frías Silva 29423-6222
luismolinaventas@hotmail.com

METALURGICA MALABIA S.H.

Mariano Moreno 1996429-1999

TUCUMÁN ALUMINIO

Lavaissé 1343 (alt. Alem 1800)...489-8006
TucumanAluminio@gmail.com
www.TucumanAluminio.com.ar

VIDRIAL

P.Indus., Av. Circunva. km 1294...453-6806
vidrial@vidrial.com.ar

VIDRIERÍA DEL CENTRO

Amador Lucero 651.....433-3495
vidrieriadelcentro@arnet.com.ar

CARPINTERÍA DE MADERA

ARBORIO HNOS.

C. Alvarez 1371424-4026

ARQ. ALICIA MENA

Av. Alem 1132.....436-1134

BRITO CORRALÓN Y FERRETERÍA

Roca 2 esq. Marco Avellaneda (T. Viejo)
corralonbrito@outlook.com

muebleriabrito@hotmail.com

CARPINTERÍA VALDÉZ

Corrientes 339 (T. Viejo)461-7643
carpinteriavaldezgnos@gmail.com

CIA. EL CÓNDR

Uruguay 1104421-8759

CORRALÓN ACONQUIJA

San Lorenzo 1345/71.....424-4258
ventas@corralonaconquija.com.ar

DANIEL INGENIERIA

Las Piedras 884.....497-7889
danielingenieria@hotmail.com

DIAZ MEINERS

Corrientes 2151.....433-0540

E.M.I.

Av. Roca 336 - Casa Central...4526132/33
Ruta 9 km.1287 - Los Vallistos...4264212
Marcos Paz 993-Centro ...4253132/33
Av. Aconquija 1331-Y. B.....4316520
Pje Caseros (esq. Lavalle) B. Río Salí...4526135

JACARANDA MADERAS

Lavalle 2135/46423-9302
jacarandam@uolsinectis.com.ar

KRANSA S.R.L.

Canal Yerba Buena 4400439-2711
kransa@arnet.com.ar

LEAL HNOS.

Crisóstomo Alvarez 1930 ...432-0429

NIVEL

Pje. Magallanes 2051-YB425-2387
niveltucuman@yahoo.com.ar

O.M.

Paneles Pantografiados.....381 6810438
INTESIS
Av. Roca 3200436-0837

CARPINTERÍA METÁLICA

CORRALÓN ACONQUIJA

San Lorenzo 1345/71424-4258
ventas@corralonaconquija.com.ar

DANIEL INGENIERIA

Las Piedras 884.....497-7889
danielingenieria@hotmail.com

DELAPORTE

Crisóstomo Álvarez 471421-8202

E.M.I.

Av. Roca 336 - Casa Central...4526132/33
Ruta 9 km.1287 - Los Vallistos...4264212
Marcos Paz 993-Centro ...4253132/33
Av. Aconquija 1331-Y. B.....4316520
Pje Caseros (esq. Lavalle) B. Río Salí...4526135

FORMOSO EDUARDO

Lavalle 2412.....423-2823
eduardo_formoso@yahoo.com.ar

MENA A. EDUARDO

Av. Alem 1136.....436-1134
METALÚRGICA MALABIA S.H.
Mariano Moreno 1996429-1999

CARPINTERÍA PVC

ALUMINIO

CE&A

Federico Rossi - 4ª cuadra
(Yerba Buena)435-2090

DIAZ MEINERS

Corrientes 2151433-0540

E&A

Av. Aconquija 255, Yerba Buena
.....3816541621

CARTELERÍA - LETREROS

ELECTRO VIAL

Pío XII 868.....420-2929

ROCIBEN

Av.J.B. Justo 1448.....422-2159

SALVATORE LETREROS

Thames 662432-1240

TUCUMÁN CARTELES

Thames 866435-5610
tuccarteles@yahoo.com.ar

VISUAL CARTELERÍA

San Miguel 680.....423-5669
visualtuc@arnet.com.ar

CEMENTO DISTRIBUIDORES

EXPRESO SAN JOSE S.A.

Alfonsina Storni 97427-9213
esjsa@arnet.com.ar

GARANTÍA DE CALIDAD



Membranas Asfálticas Aluminio flexible/ Autoadhesivas/ Líquidas/ Geotextiles

CARLOS RUIZ & CIA.

TEL : (0381) 483- 88 77 - CEL: (0381) 154 580 560
 carlosruizycia@hotmail.com - carlosruizycia@gmail.com

REPRESENTANTE EXCLUSIVO PARA LAS PROVINCIAS DE: TUCUMAN, SALTA, JUJUY, CATAMARCA, LA RIOJA Y SANTIAGO DEL ESTERO

CHAPAS

BERCOVICH SACIFIA
 24 de Setiembre 746421-9178
 A.Lucero y C. Alvarez432-1616
 Asunción 237433-0434

CORRALÓN 24
 24 de Setiembre 817452-2532
 corralon24tucuman@yahoo.com.ar

CORRALÓN ALEM
 Av. Alem 535400-0060

CORRALÓN DELPERO
 Av. Ej. del Norte 142423-4724

CORRALÓN SALTA
 Av. Salta 1650427-3501
 corralonsalta@argentina.com

CORRALÓN SALTA
 Av. Roca 2397432-1997

E.M.I.
 Av. Roca 336 - Casa Central...4526132/33
 Ruta 9 km.1287 - Los Vallistos...4264212
 Marcos Paz 993-Centro ...4253132/33
 Av. Aconquija 1331-Y. B.....4316520
 Pje Caseros (esq. Lavalle) B. Río Salí...4526135

GENTILE TUCUMAN
 Lavalle 2729423-3131
 gentiletuc@uolsinectis.com.ar

GIACOSA A y E
 Marina Alfaro 1215424-7863
 giacosa@tucbbs.com.ar

GIACOSA ALFREDO
 Lavalle 19024005295
 alfredogiacosa@arnet.com.ar

GIACOSA ELIO
 Suipacha 482400-5371
 giacosaelio@yahoo.com.ar

GIACOSA Y CIA. S.R.L.
 Ruta 301, Km 1541439-2500
 giacosa02@infovia.com.ar.

HIERRONORT SALTA
 Av.Colón 925436-1234

LA ONDA
 Av. Colón 577423-5328

REMETAL S.A. (Casa Central)
 Av. Roca 3615433-1133
 info@remetal.com.ar

REMETAL S.A. (Suc-1)
 Av. Benj. Araoz 1164422-1310
 info@remetal.com.ar

REMETAL S.A. (Suc-2)
 Av. Ej. del Norte 480433-4033
 info@remetal.com.ar

REMETAL S.A. (Suc-3)
 Av. Juan B. Justo 1616430-0070
 info@remetal.com.ar

TRESA
 Belgrano 20 (El Mtial.-Lules)439-1275

CHAPAS (CORTE Y PLEGADO)

CARLOS GRASSI- TALLER METALÚRGICO
 Pje Oncativo 1057155761430
 carlosgrassitm@hotmail.com

MENA A. EDUARDO
 Av. Alem 1136436-1134

RÍO AZUL INGENIERIA S.R.L.
 Lavalle 2974423-3340
 rioazul@rioazul.com.ar
 www.rioazul.com.ar

TINCANI
 Lamadrid 1745432-1529

CIELORRASOS

ARQ. ALICIA MENA
 Av. Alem 1132436-1134

BERCOVICH SACIFIA
 24 de Setiembre 746421-9178
 A.Lucero y C. Alvarez432-1616
 Asunción 237433-0434

CIELORRASO TUCUMAN
 Asunción 633433-0847

CORRALÓN ACONQUIJA
 San Lorenzo 1345/71424-4258
 ventas@corralonaconquija.com.ar

CORRALÓN ALEM
 Av. Alem 535400-0060

E.M.I.
 Av. Roca 336 - Casa Central...4526132/33
 Ruta 9 km.1287 - Los Vallistos...4264212
 Marcos Paz 993-Centro ...4253132/33
 Av. Aconquija 1331-Y. B.....4316520
 Pje Caseros (esq. Lavalle) B. Río Salí...4526135

EL ARENAL
 Lavalle 1574420-5389
 alejandro.elarenal@gmail.com

GBS GREEN BUILDING SOLUTIONS
 Av. Aconquija 2579155-504064
 pvidal@gsbargentina.com.ar

GIACOSA A y E
 Marina Alfaro 1215424-7863
 giacosa@tucbbs.com.ar

GIACOSA ALFREDO
 Lavalle 19024005295
 alfredogiacosa@arnet.com.ar

GIACOSA ELIO
 Suipacha 482400-5371
 giacosaelio@yahoo.com.ar

GIACOSA Y CIA. S.R.L.
 Ruta 301, Km 1541439-2500
 giacosa02@infovia.com.ar

INSTALL INGENIERÍA S.R.L.
 Matheu 2476436-0934
 installtuc@gmail.com

JACARANDA MADERAS
 Lavalle 2135/46423-9302
 jacarandam@uolsinectis.com.ar

TECNOPOR (FCA.)
 San Lorenzo 2041432-2253

COLUMNAS PARA ALUMBRADO

INSTALL INGENIERIA S.R.L.
 Matheu 2476436 0934
 installtuc@arnet.com.ar

INSTELEC
 Italia 2464423-2505

TENSOLITE S.A.
 Ruta 9 km 1298 (Los Pocitos) 437-2215
 tensolite@tensolite.com.ar

CONTROL DE ACCESO

EQUISER
 Santa Fé 2037432-2971
 ventas@equiser.com.ar

CONSTRUCCIÓN EN SECO (CIELORRASOS Y TABIQUES)

ADICEM
 Av. Belgrano 1858423-3402
 Av. Pte. Perón 188 (Y.B.)435-3661
 ventas@adicem.com.ar

BERCOVICH SACIFIA
 Asunción 237433-0434
 24 de Setiembre 746421-9178
 A.Lucero y C. Alvarez432-1616

CORRALÓN ACONQUIJA
 San Lorenzo 1345/71424-4258
 ventas@corralonaconquija.com.ar

DISTRIBUIDORA LAMADRID
 Av. Ej del Norte 395433-0635
 distrilam@gmail.com

E.M.I.
 Av. Roca 336 - Casa Central...4526132/33
 Ruta 9 km.1287 - Los Vallistos...4264212
 Marcos Paz 993-Centro ...4253132/33
 Av. Aconquija 1331-Y. B.....4316520
 Pje Caseros (esq. Lavalle) B. Río Salí...4526135

GIACOSA A y E
 Marina Alfaro 1215424-7863
 giacosa@tucbbs.com.ar

GIACOSA ALFREDO
 Lavalle 19024005295
 alfredogiacosa@arnet.com.ar

GIACOSA ELIO
 Suipacha 482400-5371
 giacosaelio@yahoo.com.ar

GIACOSA Y CIA. S.R.L.
 Ruta 301, Km 1541439-2500
 giacosa02@infovia.com.ar

JACARANDA MADERAS
 Lavalle 2135/46423-9302
 jacarandam@uolsinectis.com.ar

MADERPLAK
 Av. Roca 1999424-6860
 ventas@maderplak.com

PINTURES
 Av. Pte. Perón 1750 -Y.B. Loc.14...485-6075

TECNOPOR
 San Lorenzo 2041432-2253

TRESA
 Belgrano 20 (El Mtial.-Lules)439-1275

CONSULTORÍA PROFESIONAL

ALFA EMPRESA CONSTRUCTORA S.R.L.
 Av. Mate de Luna 3737435-3610
 alfasrl@uolsinectis.com.ar

CERECO
 9 de Julio 485 - 5º A156-543555
 marilamd@cereco.org

DARUICH & ASOC.
 12 de Octubre 1060423-9903
 estudiodarulich@hotmail.com

GABRIELA PACHECO-SEGURIDAD E HIGIENE
 Viamonte 730 P.B.155-298791
 www.rochacanutoconstrucciones.com

ING. CHAVANNE -SEGURIDAD E HIGIENE
 Las Piedras 337430-7428
 rchavanne@arnet.com.ar

ING. CHALER , JUAN MANUEL
 Muñecas 616 - 5º A422-1287

ROCHA CANUTO MARÍA CECILIA
153-007933
 www.rochacanutoconstrucciones.com

CONTENEDORES

AC CONTENEDORES
 Junín 435430-6161

EL ARENAL
 Lavalle 1574420-5389
 alejandro.elarenal@gmail.com

EL MORAL S.R.L
 Bernabé Aráoz 281420-2218
 estudiofrancisco@arnet.com.ar
 lour_francisco@hotmail.com

TRANSPORTE GOMEZ
 Av. Pedro Miguel Aráoz 315420-1770

TRANSPORTE NACUSSE
 Ruta 306 Km 19155097749 / 431-4263

CONTRATISTAS DE OBRAS

AL NORTEÑO PARQUET
 Lavalle 2389423-2001
 javiernaessens@yahoo.com.ar

DIAZ MIGUEL ANGEL
 R9 km 1276-C.Alta155-845837

MINAHK INSTALACIONES
 Mendoza 3569423-8764
 minahksrl@arnet.com.ar

R CONSTRUCCIONES
 Pje. Grímou y Gálvez 823 2º A...155-849236
 rconstrucciones@gmail.com

ROCHA CANUTO CONSTRUCCIONES
155086617 / 155623449
 rochacanuto@hotmail.com
 www.rochacanutoconstrucciones.com
SOPORTEC
 Pedro León Gallo 735.....155616904
 dardosancre@gmail.com
 alejandrabo40@gmail.com

CORTINAS METÁLICAS

CONTROL
 24 de Set. y Jujuy422-9178
 jbecker@control-srl.com.ar
DANIEL INGENIERIA
 Las Piedras 884.....497-7889
 danielingenieria@hotmail.com
DIAZ MEINERS
 Corrientes 2151433-0540
E.M.I.
 Av. Roca 336 - Casa Central...4526132/33
 Ruta 9 km.1287 - Los Vallistos...4264212
 Marcos Paz 993-Centro ...4253132/33
 Av. Aconquija 1331-Y. B.....4316520
 Pje Caseros (esq. Lavalle) B. Río Salí...4526135

INYSER
 Lavalle 2665432-3232
LA ALDABA
 Mendoza 1095422-9088
 aldaba1@datafull.com
SCREEN
 España 714421-6380
 arqdsavino@hotmail.com

CORTINAS - PERSIANAS

DANIEL INGENIERIA
 Las Piedras 884.....497-
 7889 danielingenieria@hotmail.com
FABICORT
421-7288 / 429-1491
 info@fabicort.com.ar
INGAR
153200427
 ingar360tuc@gmail.com
SCREEN
 España 714421-6380
 arqdsavino@hotmail.com

DECORACIÓN Y EQUIPAMIENTO

AL NORTEÑO PARQUET
 Lavalle 2389423-2001
 javiernaessens@yahoo.com.ar
ARBORIO HNOS.
 C. Alvarez 1371424-4026
 arboriohermanos@arnet.com.ar
BOCETO
 Muñecas 391.....156-459418
 bocetoargentina@hotmail.com
CORRALÓN ACONQUIJA
 San Lorenzo 1345/71424-4258
 ventas@corralonaconquija.com.ar
DANILO G
 Santiago 718.....422-8616
 danilog.tuc@hotmail.com.ar
DISTRIBUIDORA LAMADRID
 Av. Ej del Norte 395.....433-0635
 distrilam@gmail.com
EKIPA
 24 de Set. y J. Colombres....430-5367
EMILIO ROSSI E HIJOS SRL
 Santiago del Estero 2412 ...432-3695
 marmoleriarossi@arnetbiz.com.ar
INTERIORES
 San Martín 1026.....400-4467
 Yerba Buena Design(YB)....430-2240
 interiores.tuc@live.com

interioresyb@live.com.ar
KATZ
 Av. Perón y Thames (Y.B.) ...484-8735
 info@katz.com.ar
 www.katz.com.ar
RAKÚ
 25 de Mayo 435421-3637
REMOAR
 Av. Belgrano 1950.....423-0967
 San Juan 601421-8048
 Shop.Solar del Cerro Loc. 16 (Y.B).425-4205
SCREEN
 España 714421-6380
 arqdsavino@hotmail.com
SINTESIS AMOBLAMIENTOS
 Av. Roca 3200436-0837
TUCUMAN LAJAS
 Av. Roca 3200423-0800
 tucumanlajas3195@yahoo.com.ar
 www.tucumanlajas.com.ar

DISEÑO DE ILUMINACIÓN

ING. OLI ALONSO - LUMINAR
 Perú 935 (Y.B.)431-6227

EMPRESAS CONSTRUCTORAS

CÁMARA ARG. DE LA CONSTRUCCIÓN
 San Martín 623430-0660
CÁMARA TUC. DE LA CONSTRUCCIÓN
 San Martín 427430-2648
 gerencia@ctuc.org.ar
AGORA S.R.L
 Manuel Alberti 735423-0314
 agorasrl@arnet.com.ar
ALFA EMPRESA CONSTRUCTORA S.R.L.
 Av. Mate de Luna 3737435-3610
 alfarsl@uolsinectis.com.ar
ALPRE S.A.
 Paso de los Andes 2399427-6572
 alvarez.tuc@live.com.ar
AVANT GARDE S.R.L
 San Juan 7874330258
 avant_garde@arnet.com.ar
BY M S.R.L.
 9 de Julio 926.....420-2088
 edithpaz@hotmail.com.ar
BATCON S.R.L.
 España 1247.....423-4220
 batconsrl@arnetbiz.com.ar
BATIA S.R.L.
 Maipú 605 PB.....424-7191
 carlosruiz@arnet.com.ar
BLASCO S.R.L.
 Suiipacha 440433-0686
 jmblasco@arnet.com.ar
CMS
 Pje. Benjamín Paz 821.....155947700
 marcelocoloromina@gmail.com
COBA
 9 de Julio 1740429-6973
 cvbader@yahoo.com.ar
CODESA S.R.L.
 Monteagudo 2554313093
 codesasrl@arnetbiz.com.ar
COINCI S.R.L.
 Rivadavia 555 1ºB4229217
 ing.dominguez@coinci.com.ar
COLETTI CONSTRUCCIONES
 Monteagudo 852.....421-5805
CONAL
 Tafi Viejo.....155822768
CONEL S.R.L.
 Av. Roca 2575423-2561
CON-FER
 Chiclana 55423-5253

CONSTRUCCIÓN Y DISEÑO S.R.L.
 Congreso 180 1º Of.10/14...422-2539
 cyd-srl@hotmail.com
CONSTRUCCIONES ELECTRICAS S.A.
 Coronel Zelaya 349423-5064
 ce-sa@arnetbiz.com.ar
CONSTRUCCIONES PANAMERICANAS SA
 Congreso De Tuc. 180 Of 10 .4213115
 cpanamsa@hotmail.com
CONSTRUCTORA GAMA S.R.L.
 Av. Ej. del Norte 2674434-9282
 jgarber@constructoragama.com.ar
CUOZZO HUGO HERMINIO
 Pje Diego De Rojas 6554327937
 hugocuozzo@gmail.com
DAKAR S.R.L.
 Thames 546.....432-1484
 danielmafud@dakarsrl.com.ar
DANIEL INGENIERIA
 Las Piedras 884.....497-7889
 danielingenieria@hotmail.com
ECOS A
 Ruta 315 km9-Tafí Viejo.....461-7274
 info@ecossa.com.ar
ENRIQUE ARMENGOL
 Av. F. de Aguirre 2226427-3259
 tecnica.armengol@gmail.com
ERG NORANDINA SRL
 La Rioja 518.....424-4653
 www.grupoerg.com
EXCECON S.R.L
 Colombia 1324.....155548309
 excecontuc@gmail.com
FONTDEVILA S.A.
 Marcos Paz 623421-5239
 fontdevilasa@arnet.com.ar
GECONPE S.R.L.
 Don Bosco 1887423-0067
 informacion@geconpe.com.ar
GORDILLO CONSTRUC. S.R.L.
 Córdoba 31 piso 1º Of 2,3...430-0763
 ecgord@arnetbiz.com.ar
GRUPO DE ARQUITECTOS
 Ruta 9-Km1.285-Pacará Pint.400-7026
 mariogrupodearquitectos.com.ar
GUZMÁN Y GUZMÁN
 monteagudo 2314227574
 guzmanyguzman@msn.com
HABITAT
 Buenos Aires 4404205881
 habitatsrl@yahoo.com.ar
HELGUERA S.A.
 Francisco de Aguirre 564....427-6544
HELPA S.R.L.
 Monteagudo 49430-0758
HUGO Y JUAN CARLOS ENRICO S.C.
 San Luis 250424-4528
 juancarlosenrico@hotmail.com
IBACO
 Gral. Paz 576 Piso 11 Of. 1...420-7722
 administración@ibacosrl.com
IBANEZ CONSTRUCCIONES
 Juan A Carrizo 3364279130
 ibanezconstrucciones@arnet.com.ar
ICM S.R.L.
 Lavalle 2375432-0321
 icmsrl@icmsrl.arnetbiz.com.ar
INCA SRL
 9 De Julio 20884510981
 incamoyano@hotmail.com
INGENIERÍA BIHOTZ
 Av. Salta 126 2 B4214148
 www.ingenieriabihotz.com.ar
 ingenieriabihotz@gmail.com
INSTALL INGENIERÍA S.R.L
 Matheu 2476436-0934
 installtuc@gmail.com

INVIALCO S. A.
 Thames 254432-4104
 invialco@arnet.com.ar
ITECH S.R.L.
 Frías Silva 36 1º piso432-0325
 www.witechconstructora.com.ar
LEÓN ALPEROVICH GROUP
 San Lorenzo 1083422-5393
 www.leonalperovich.com.ar
MAK CONSTRUCCIONES S.R.L.
 Av Soldati 204.....422-9052
 info@makconstruccionsrl.com.ar
MATEO CONSTRUCTORA S.R.L.
 Juramento 94428-7362
 mateoconstructora@yahoo.com.ar
MÁXIMO COLETTI
 Muñecas 621.....421-3564
 arquitectura@maximocoletti.com
 ventas@maximocoletti.com
MEDITERRÁNEO S.A.
 Av. Mitre 547433-0349
 info@mediterraneosa.com.ar
NEOCON S.R.L.
 Santiago Pb 21432-7272
 vsamara@neocon.com.ar
OMODEO S.A.
 24 de Setiembre 549421-3384
 empresa@omodeo.com.ar
OSCAR JOSÉ BARONETTO
 Pje Benito Linch 4073435-0146
 martinbaronetto@hotmail.com
OSYM
 24 de Setiembre 1350 1º P.420-2555
 osym.srl@gmail.com
QYG QUEVEDO Y GUZMÁN
 Salta 392 Entrepiso.431-3966
 qq_arquitectos@argentina.com
QUEÑO S.A.
 Balcarce 833 - Subsuelo.....427-6572
 alonso@quenoa.arnetbiz.com.ar
R CONSTRUCCIONES
 Pje. Grimaux & Gálvez 823 2ºA...155-849236
 rconstrucciones@gmail.com
RÍO AZUL INGENIERIA S.R.L.
 Lavalle 2974423-3340
 rioazul@rioazul.com.ar
 www.rioazul.com.ar
ROCHA CANUTO CONSTRUCCIONES
155086617 / 155623449
 rochacanuto@hotmail.com
 www.rochacanutoconstrucciones.com
RONDEAU S.R.L.
 Santa Fe 447.....421-9489
 rondeausrl@arnet.com.ar
SEBASTIÁN CALLERI
 Av. Fco de Aguirre 855.....427-6396
 s_calleri@arnetbiz.com.ar
SEDA
 Frías Silva 164423-0747
SER
 Av. Pte. Kirchner 1530.....156-460632
TECNO CONSTRUCCIONES
 Pje. Burmeister 2270432-0444
 tecnoconstrucciones2270@gmail.com
TECNOTEC S.R.L
 Av. Ej. del Norte 930423-0911
 ventas@tecnotec.com.ar
TENSOLITE S.A.
 Ruta 9 km 1298 (Los Pocitos).....437-2215
 tensolite@tensolite.com.ar
V.H.A. CONSTRUCTORA S.A.
 San Lorenzo 496431-0152
VILUCO S.A.
 Ruta 302, Km 7 BR5451-5510
 mjulian@vilucosa.com.ar

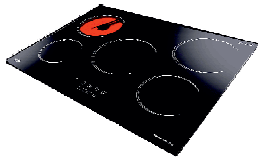

**ANAFES VITROCERAMICOS
Y A GAS - COCINAS**



**INOXIDABLES
www.tst.com.ar**



**HORNO ELECTRICO
Y A GAS - PARRILLAS**

CARLOS RUIZ & CIA.

TEL : (0381) 483- 88 77 - CEL: (0381) 154 580 560
carlosruizycia@hotmail.com - carlosruizycia@gmail.com

REPRESENTANTE EXCLUSIVO PARA LAS PROVINCIAS DE: TUCUMAN, SALTA, JUJUY, CATAMARCA, LA RIOJA Y SANTIAGO DEL ESTERO

WAINER INMOBILIARIA

Lamadrid 791.....420-3770
inmobiliaria.wainer@gmail.com
wainer@arnetbiz.com.ar

ENCOFRADOS DE LOSAS

TECNOTEC - ENAS

Av. Ej. del Norte 930423-0911
ventas@tecnotec.com.ar

ENERGIA SOLAR

DECU 3

Pje. Ignacio Bass 3951435-5248

GASMARKET

Cuba 53450-1051/91
ventas@gasmarket.com.ar

INGENIERÍA ENERGÉTICA

Santa Fe 1317437-5496
administracion@adsservicios.com.ar

MAROLA

Libertad 462432-1553

NOALED SRL

Gral. Paz 576, 4º Ofic. 3155610181
www.noaledsrl.com

EQUIPO DE TRABAJO

CASA JAIME

Brígido Terán 75421-1339
casajaime@casajaime.com.ar

EQUIPOS PARA

LA CONSTRUCCIÓN

LEITEN NOA

Av. Adolfo de la Vega 470 ...423-7038
leitennoa@leiten.com.ar

EQUIPAMIENTO

GASTRONÓMICO

M&A

Lavalle 3109432-2238
myarpresentaciones@myacomercial.com.ar

ESTRUCTURAS

METÁLICAS

ALFA EMPRESA CONSTRUCTORA S.R.L.

Av. Mate de Luna 3737435-3610
alfasrl@uolsinectis.com.ar

CARLOS GRASSI- TALLER METALÚRGICO

Pje Oncativo 1057.....155761430
carlosgrassitm@hotmail.com

CMS

Pje. Benjamín Paz 821.....155947700
marcelocoromina@gmail.com

FORMOSO EDUARDO

Lavalle 2412 423-2823
eduardo_formoso@yahoo.com.ar

RÍO AZUL INGENIERIA S.R.L.

Lavalle 2974.....423-3340
rioazul@rioazul.com.ar
www.rioazul.com.ar

TENSOLITE S.A.

Ruta 9 km 1298437-2215
tensolite@tensolite.com.ar

ESTUDIO DE SUELOS

CÁLCULO ESTRUCTURAS

ING. H.C. CARRIZO MURE - ESTUDIO DE SUELOS

Rondeau 722424-0329
hcarrizomure@yahoo.com.ar

ING. CHALER , JUAN MANUEL

Muñecas 616 - 5º A422-1287

ING. RAFAEL BLANCA Y ASOC.

Chacabuco 516 - PB420-3112

EXCAVACIONES -

MOVIMIENTO DE SUELOS

ALFA EMPRESA CONSTRUCTORA S.R.L.

Av. Mate de Luna 3737435-3610
alfasrl@uolsinectis.com.ar

EL MORAL S.R.L

Bernabé Araújo 281420-2218
estudiofrancisco@arnet.com.ar

lour_francisco@hotmail.com

HELGUERA

Munecas 2657427-6539

INSTALL INGENIERÍA S.R.L

Matheu 2476436-0934
installtuc@gmail.com

NORVIGUET

24 de Setiembre 675 - PB ...422-0646
Av. Nestor Kirchner 1801 ...420-3315
www.norviguet.com.ar

TRANSPORTE GOMEZ

Av. Pedro Miguel Araújo 315420-1770

FERRETERÍAS

FERRETERÍA INDUSTRIAL

ALEX DISTRIBUIDORA

Gral. Paz 1958423-9201
distalexdelnoa@yahoo.com.ar

AL NORTEÑO PARQUET

Lavalle 2389423-2001
javiernaessens@yahoo.com.ar

BOLLINI Y CIA.S.R.L.

Catamarca 353431-0148
BRITO CORRALÓN Y FERRETERÍA

Roca 2 esq. Marco Avellaneda (T. Viejo)
corralonbrito@outlook.com

muebleriabrito@hotmail.com

CARLINO HNOS. S.A.

Av. Mitre 349433-0311

COMERCIAL COLON

Av. Colon 107433-0646
administracion@comercialcolon.com.ar

CORRALÓN ALEM

Av. Alem 535400-0060

CORRALÓN ALSINA

Alsina y Buenos Aires424-2466

CORRALÓN SAN MIGUEL

Av. Gob. del Campo 742428-2037

DEPOSITO OLIVIERI

Reconquista 95 (YB).....425-2252

DF NOA

Av. colón 1235438-0060
info@dfnoa.com

DIMOND S.A.

Mendoza 939422-4022

DISTRIBUIDORA BELGRANO

Av. Belgrano 1964432-3131

E.M.I.

Av. Roca 336 - Casa Central...4526132/33
Ruta 9 km.1287 - Los Vallistos...4264212

Marcos Paz 993-Centro ...4253132/33

Av. Aconquija 1331-Y. B.....4316520

Pje Caseros (esq. Lavalle) B. Río Salí...4526135

FERREKIT

San Martín 1080421-8365

FERREMARKET

Av. Pte. Perón 1750 - Y.B.485-8009

FERRETERIA MARTIN

24 de Setiembre 140422-1240

FERRETERIA OLIVIERI

Reconquista 95 (YB).....425-2252

FERRETERÍA SAN JUAN

San Juan 3501423-6342

ferreteriasanjuantuc@gmail.com

HUINCA RENANCO NORTE S.R.L.

9 de Julio 948424-5023

ventas@huincasrl.com.ar

MERKUSA

12 de Octubre 845423-7474
administracion@merkusa.com.ar

NC SANITARIOS

Lamadrid 333424-8739

PINTURERÍA AEROPUERTO

Av. Gdor. del Campo 1257..428-1492

Av. Benjamín Araújo 1196... 4303540

Av. Belgrano 2085.....4330307

pintureriaaeropuerto@hotmail.com

REGINATO S.R.L.

Av. Coronel Suárez 349422-4103

REMETAL S.A. (Casa Central)

Av. Roca 3615

info@remetal.com.ar433-1133

REMETAL S.A. (Suc. 1)

Benjamín Araújo 1164422-1310

info@remetal.com.ar

REMETAL S.A. (Suc. 2)

Av. Ej. del Norte 480.....433-4033

info@remetal.com.ar

REMETAL S.A. (Suc. 3)

Av. J. B. Justo 1616

info@remetal.com.ar430-0070

TUCUMÁN ALAMBRES

Lavalle 2946451-4980
informes@tucumanalambres.com.ar
www.tucumanalambres.com.ar

TUCUMAN BULONES SRL

San Martín 1492422-6903

GAS (MATERIAL-INSTALAC.)

E.M.I.

Av. Roca 336 - Casa Central...4526132/33

Ruta 9 km.1287 - Los Vallistos...4264212

Marcos Paz 993-Centro ...4253132/33

Av. Aconquija 1331-Y. B.....4316520

Pje Caseros (esq. Lavalle) B. Río Salí...4526135

FERREMARKET

Av. Pte. Perón 1750 - Y.B.485-8009

GIMÉNEZ

Castro Barros 233..... 154-091179

gimenezinstalacionescomplementarias@

hotmail.com

GASMARKET

Cuba 53450-1051/91

ventas@gasmarket.com.ar

MINAHC INSTALACIONES

Mendoza 3569.....423-8764

minahksrl@arnet.com.ar

MIOTTI GAS

Av. Belgrano 1890433-1694

MIOTTI SANITARIOS S.R.L

Suipacha 212497-6395

hugomiotti@hotmail.com.ar

NC

Lamadrid 333424-8739

GOMA, ARTÍCULOS DE

MARCHETTI GOMA

Cristo Rey 645 (Manantial)...439-2617

info@marchettigoma.com

PLASTICAUCHO

Lavalle 2965433-0723

plasticaucho@sinectis.com.ar

GRÚAS

CARLOS GRASSI- TALLER METALÚRGICO

Pje Oncativo 1057.....155761430

carlosgrassitm@hotmail.com

RÍO AZUL INGENIERIA S.R.L.

Lavalle 2974423-3340

rioazul@rioazul.com.ar

www.rioazul.com.ar

SERVIGRÚAS

Av. Siria 2141427-0271

servigruas@servigruas.com.ar

GRUPOS ELECTRÓGENOS

COMERCIAL COLON

Av. Colón 107433-0646

administracion@comercialcolon.com.ar

DIMOND S.A.
Mendoza 939422-4022
E.M.I.
Av. Roca 336 - Casa Central...4526132/33
Ruta 9 km.1287 - Los Vallistos...4264212
Marcos Paz 993-Centro ...4253132/33
Av. Aconquija 1331-Y. B.....4316520
Pje Caseros (esq. Lavalle) B. Río Salí...4526135
HUINCA RENANCO S.R.L.
9 de Julio 948.....424-5023
ventas@huincasrl.com.ar
MAROLA
Libertad 462432-1553
MERKUSA S.R.L.
12 de Octubre 845423-7474
administracion@merkusa.com.ar

HERRAJES

CORRALÓN ACONQUIJA
San Lorenzo 1345/71.....424-4258
ventas@corralonaconquija.com.ar
E.M.I.
Av. Roca 336 - Casa Central...4526132/33
Ruta 9 km.1287 - Los Vallistos...4264212
Marcos Paz 993-Centro ...4253132/33
Av. Aconquija 1331-Y. B.....4316520
Pje Caseros (esq. Lavalle) B. Río Salí...4526135
HERRAJES VANCAR
Av. Belgrano 1525423-6275
JACARANDA MADERAS
Lavalle 2135/46423-9302
jacarandam@uolsinectis.com.ar
LA ALDABA
Mendoza 1095422-9088
aldaba1@datafull.com
SELCON
José Colombres esq. Mza ...422-8169
TUCUMÁN HERRAJES
José Colombres 68421-4985

HIERROS Y TUBOS ESTRUCTURALES

AUTINO HIERROS
Pje. Grecia 150433-0204
CHAPERO
Don Bosco 1678423-0165
CORRALÓN 24
24 de Septiembre 817 452-2532
corralon24tucuman@yahoo.com.ar
E.M.I.
Av. Roca 336 - Casa Central...4526132/33
Ruta 9 km.1287 - Los Vallistos...4264212
Marcos Paz 993-Centro ...4253132/33
Av. Aconquija 1331-Y. B.....4316520
Pje Caseros (esq. Lavalle) B. Río Salí...4526135
GIACOSA A y E
Marina Alfaro 1215424-7863
giacosa@tucbbs.com.ar
GIACOSA ALFREDO
Lavalle 19024005295
alfredogiacosa@arnet.com.ar
GIACOSA ELIO
Suipacha 482400-5371
giacosaelio@yahoo.com.ar
GIACOSA Y CIA. S.R.L.
Ruta 301, Km 1541439-2500
giacosa02@infovia.com.ar
HIERRONORT SALTA
Av.Colón 925.....436-1234
LA ONDA
Av. Colón 577423-5328
REMETAL S.A. (Casa Central)
Av. Roca 3615433-1133
info@remetal.com.ar
REMETAL S.A. (Suc-1)
Av. Benj. Araoz 1164.....422-1310

info@remetal.com.ar
REMETAL S.A. (Suc-2)
Av. Ej. del Norte 480433-4033
info@remetal.com.ar
REMETAL S.A. (Suc-3)
Av. Juan B. Justo 1616430-0070
info@remetal.com.ar
TRESA
Belgrano 20 (El Mtial.-Lules) ...439-1275
HOJALATERÍA
DOMINE EDUARDO
Pje. Holmberg 2863434-6960
FORMOSO EDUARDO
Lavalle 2412.....423-2823
eduardo_formoso@yahoo.com.ar

HORMIGÓN ELABORADO

HELPA S.R.L.
Monteagudo 49430-0781
HORMECO
Jujuy 4445429-3029
NORVIGUET
24 de Setiembre 675 - PB ...422-0646
Av. Nestor Kirchner 1801 ...420-3315
www.norviguet.com.ar

ILUMINACIÓN - LED

NOALED SRL
Gral. Paz 576, 4º Ofic. 3.....155610181
www.noaledsrl.com

IMPERMEABILIZACIONES

ADICEM
Av. Belgrano 1858.....423-3402
Av. Pte. Perón 188 (Y.B.).....435-3661
ventas@adicem.com.ar
AISLAR - CENTRO PROTEX
Av. América 286435-1356
sergioaislar@gmail.com
CELULOSA.PRO
.....154408321 / 154768008
Celulosaprotucuman@gmail.com
E.M.I.
Av. Roca 336 - Casa Central...4526132/33
Ruta 9 km.1287 - Los Vallistos...4264212
Marcos Paz 993-Centro ...4253132/33
Av. Aconquija 1331-Y. B.....4316520
Pje Caseros (esq. Lavalle) B. Río Salí...4526135
MEMBRANAZO
Av. Roca 2264436-3588

IMPERMEABILIZACIÓN

EN CIMENTOS

ADICEM
Av. Belgrano 1858.....423-3402
Av. Pte. Perón 188 (Y.B.).....435-3661
ventas@adicem.com.ar
AISLAR - CENTRO PROTEX
Av. América 286435-1356
sergioaislar@gmail.com

INFORMÁTICA - COMPUTACIÓN

ARLAB TECNOLOGÍA INFORMÁTICA
Mendoza 654 - of. 406430-7715
info@arlab.com.ar
COMPUMATIC
Buenos Aires 310422-5896
compumatic@arnet.com.ar
JACO
Junin 505 2º P.....431-0768
jaco@jacovideo.com.ar

INMOBILIARIAS

CÁMARA INMOBILIARIA

TEL: 4301226

ACOTTO & ASOCIADOS
San Lorenzo 201430-5459
ARQ. DANIEL RUIZ
Buenos Aires 424 - P. baja...424-9291
AVANCO SRL
Av. Salta 565.....430-5758
BACH PROPIEDADES
Chacabuco 27 - 1º P - Of. 1. 497-6767
BAIT PROPIEDADES
Lamadrid 341.....420-1321
BASHEM
Chacabuco 516 P.B.420-3112
BATIA S.R.L.
Maipu 605.....430-9099
BERNASCONI PROPIEDADES
Camino de Silgara 1452.....439-6715
BIENES RAICES
San Martín 1081.....430-9610
CAMEL INMOBILIARIA
Av. Aconquija 1375 P.A. Ofi 2 ..425-1478
CITY PROPIEDADES
Lamadrid 736.....420-5025
CONSULTORA L. STEINBERG Y ASOC.
San Martín 631 - 2º C421-5765
COSSIO INMOBILIARIA
San Martín 666 2 Piso Of 7...422-1166
CRIMI Y ASOC.
Pje Bordaberes 18430-7062
ELGART PROPIEDADES
San Lorenzo 763421-1182
FB INMOBILIARIA
Virgen de la Merced 137...156256255
fginmobiliariatucuman@gmail.com
FELER INMOBILIARIA
San Martín 623 - 6º P431-1377
FORTALEZA INMOBILIARIA
Las Heras 484.....424-7585
GIIPSA INMOBILIARIA
San Martín 631 7º B.....430-2352
GUSTAVO MAINARDI INMOBILIARIA
San Martín 575 Of 12422-2582
GUZMÁN Y GUZMÁN
monteagudo 2314227574
guzmanyguzman@msn.com
ING.PEREZ JAIME
San Juan 1003421-5842
JUAREZ PEÑALVA INMOBILIARIA
Rivadavia 610 10 C422-7573
KRASO PROPIEDADES
Lamadrid 561 - 1º C.....424-3123
LEADER HOUSE
San Juan 730431-2120
MACCARINI RAUL ENRIQUE
Las Piedras 967.....422-4399
MASTER INMOBILIARIA
Crisóstomo Álvarez 434.....421-8880
MENHIRES INMOBILIARIA
Santa Fé 640422-8539
MERCADO INMOBILIARIO
Muñecas 110 3 Piso Of 63079334
NOS PROPIEDADES INMOBILIARIAS
Av. Aconquija 170 Ofic. 3 (Altos)...4855986
OSTENGO INMOBILIARIA
Av. Siria 1006422-9469
SCHILMAN INMOBILIARIA
Marcos Paz 295.....422-4488
SCHILMAN INMOBILIARIA YB
Av. Aconquija 1810 (YB).....425-0938
SOCOLISKI INMOBILIARIA
Crisóstomo Álvarez 488.....422-4301
STAGNETTO INMOBILIARIA
Crisóstomo Álvarez 376.....430-1226

TUCUMÁN PROPIEDADES

Crisóstomo Álvarez 1451....424-4677
URBAN
San Martín 910 3º Piso422-7252
WAINER INMOBILIARIA
Lamadrid 791.....420-3770
inmobiliaria.wainer@gmail.com
wainer@arnetbiz.com.ar

INSTALACIONES ELÉCTRICAS

DIMATER S.A.
Av. Marina Alfaro 1140420-5348
consultas@dimater.com.ar
ventas@dimater.com.ar
INSTALL INGENIERIA S.R.L
Matheu 2476436 0934
installtuc@arnet.com.ar
MEGA ELECTRICIDAD
Junín 212430-0108
24 de Septiembre 1350424-2300
megaelectricidad@arnet.com.ar
MF ELECTRÓNICA
San Isidro de Lules155944426
mfelectronica@hotmail.com
PeIE - ING. CARLOS GRANDE
Lavalle 868 8º "B"424-1534
grandeestudio@arnet.com.ar
SAN VALERO SRL Fca.
William Cross 3305427-4788
SEDA
Frías Silva 164423-0747
SEI - PROYECTOS
Av. Alem 643424-0398
info@sei-ingenieria.com.ar
SEPÚLVEDA Y ASOC.
Santiago 1462432-3218
sepulyasoc@uolsinectis.com.ar
SER
Av. Pte. Kirchner 1530.....436-3062

INSTALADORES SANITARIOS

GIMÉNEZ
Juan Luis Nougues 50 154-091179
gimenezinstalacionescomplementarias@
hotmail.com
MINAHK INSTALACIONES
Mendoza 3569.....423-8764
minahksrl@arnet.com.ar

LADRILLOS (CORTADAS)

CORRALÓN 24
24 de Septiembre 817 452-2532
corralon24tucuman@yahoo.com.ar
LADRILLERÍA LAS TALITAS
Ruta 305 - km 7,5 (Las Tal) .437-4141
ROBERTO A. VILLAFANE
San Alberto (Alderetes) 156815652

LADRILLOS CERÁMICOS(FÁB.)

CERÁMICA EL PARQUE
Lavalle 4299.....432-0405
CERAMICA MARCOS PAZ
F. Rossi 4º cdra. (YB)435-2089
LADRICER
Lavalle 2627433-1020

LAJAS

COZZI Y COZZI
Saavedra 427423-7371
EMILIO ROSSI E HIJOS SRL
Santiago del Estero 2412 ...432-3695
marmolleriarossi@arnetbiz.com.ar



www.ideal.com.ar

DEPOSITOS PLASTICOS PARA BAÑOS

SISTEMAS AHORRO AGUA (FLUXER)

GRIFERIAS C/TEMP - BACHAS LOZA - ACC BAÑO

DESAGÜES LINEALES - ASIENTOS INOD - FLEXIBLES - REPUESTOS



CARLOS RUIZ & CIA.

TEL : (0381) 483- 88 77 - CEL: (0381) 154 580 560
carlosruizycia@hotmail.com - carlosruizycia@gmail.com

REPRESENTANTE EXCLUSIVO PARA LAS PROVINCIAS DE: TUCUMAN, SALTA, JUJUY, CATAMARCA, LA RIOJA Y SANTIAGO DEL ESTERO

LAJAS NOROESTE

Av. A. de la Vega 709432-2466
TUCUMAN LAJAS
Av. Roca 3200423-0800
tucumanlajas3195@yahoo.com.ar
www.tucumanlajas.com.ar

LUSTRES Y LAQUEADOS

PROPAINT

Mendoza 2746.....423-9975
santiagoansar@hotmail.com

MADERAS

AL NORTEÑO PARQUET

Lavalle 2389423-2001
javiernaessens@yahoo.com.ar

ASERRADERO 25 DE MAYO

25 de Mayo 2165427-6331

CINELLU

San Lorenzo 1560424-3424
cinellu@cinellu-sa.com.ar

CORRALÓN ACONQUIJA

San Lorenzo 1345/71424-4258
ventas@corralonaconquija.com.ar

CORRALÓN EL PROGRESO

San Martín 148 (B. Vista)482-0262

DF NOA

Av. colón 1235438-0060
info@dfnoa.com

DISTRIBUIDORA BELGRANO

Av. Belgrano 1964432-3131

DISTRIB.LAMADRID SRL.

Ej. del Norte 395433-0635

EL ARENAL

Lavalle 1574420-5389
alejandro.elarenal@gmail.com

HIPER MADERAS S.R.L.

Av. Ej. del Norte 640432-3439

JACARANDA MADERAS

Lavalle 2135/46423-9302
jacarandam@uolsinectis.com.ar

MACAGNO

Italia 2364451-8277

MADERERA SAN CARLOS

Marcos Paz esq. J. J. Paso432-5370

MADERNOA

Av. J. B. Justo 1527428-2087

MADERPLAK

Av. Roca 1999424-6860

ventas@maderplak.com

TER-NOR

Marcos Paz 1977423-1207

MÁQUINAS Y EQUIPOS P/ LA CONSTRUCCIÓN

COMERCIAL COLON

Av. Colon 107433-0646

administracion@comercialcolon.com.ar

EL MORAL S.R.L

Bernabé Aráoz 281420-2218
estudiofrancisco@arnet.com.ar
lour_francisco@hotmail.com

E.M.I.

Av. Roca 336 - Casa Central...4526132/33
Ruta 9 km.1287 - Los Vallistos...4264212
Marcos Paz 993-Centro ...4253132/33
Av. Aconquija 1331-Y. B.....4316520
Pje Caseros (esq. Lavalle) B. Río Salí...4526135

HUINCA RENANCO NORTE S.R.L.

9 de Julio 948424-5023
ventas@huincasrl.com.ar

VIALTUC

Av. Ej. del Norte 930154-888451
info@vialtuc.com.ar

MARMOLERÍAS

BERRAL RAFAEL LUIS

Asunción 210423-4719

BLANGINO / CESCA

12 de Octubre esq. Mza421-2485

COZZI Y COZZI

Saavedra 427423-7371

EMILIO ROSSI E HIJOS SRL

Santiago del Estero 2412 ...432-3695

marmoleriarossi@arnetbiz.com.ar

MARMOLERÍA Y FCA. DE MOSAICOS ITALIA

Mendoza 1445421-1749

marmoleriaitaliasrl@hotmail.com

MARMOLERIA LUJAN

Don Bosco 2474451-4802

MARMOLERIA SOSA

Av. Eva Perón 357 - Last.426-1539

MINA NATALIO

Mendoza 1655423-4589

MOSAICOS CESCA HNOS. S.R.L.

12 de Octubre 245421-2485

MÁRMOL SINTÉTICO

DURAFORT

Pje. Boulogne Sur Mer 3334....423-9465

info@durafort.com.ar

MATAFUEGOS Y SERVICIOS CONTRA INCENDIO

AVILA MATAFUEGOS

J. J. Olleros 188429-1716

DRAGOTUC

Entre Ríos 280422-2352

GIMÉNEZ

Juan Luis Nougues 50154-091179

gimenezinstalacionescomplementarias@

hotmail.com

LA CASA DEL MATAFUEGO

Las Piedras 979430-3834

MINAHK & ASOCIADOS SRL

Monteagudo 516 - 1º C497-8661

minahk.srl@arnet.com.ar

MATAFUEGOS LIBERTAD

Mendoza 2821423-4409

NOA MATAFUEGOS

Ayacucho 949424-4096

MATERIALES DE CONSTRUCCIÓN

BERCOVICH SACIFIA

24 de Setiembre 746421-9178

A. Lucero y C. Alvarez432-1616

Asunción 237433-0434

BRITO CORRALÓN Y FERRETERÍA

Roca 2 esq. Marco Avellaneda (T. Viejo)

corralonbrito@outlook.com

muebleriabrito@hotmail.com

BUILDING MATERIALES

Lucas Córdoba 823433-0483

CASTRO SANITARIOS

Alberdi 454424-2100

castromat@arnet.com.ar

CORRALÓN 24

24 de Septiembre 817452-2532

corralon24tucuman@yahoo.com.ar

CORRALÓN ACONQUIJA

San Lorenzo 1345/71424-4258

ventas@corralonaconquija.com.ar

CORRALÓN ALEM

Av. Alem 535400-0060

CORRALÓN ALSINA

Alsina y Buenos Aires424-2466

CORRALÓN BOLIVIA

Chile 150422-9066

CORRALÓN CIUDADELA

Gral. Paz 2049423-5635

CORRALÓN DELPERO

Av. Ej. del Norte 142.....423-4724

CORRALÓN EL PROGRESO

S. Martín 148 (B. Vista)482-0262

CORRALÓN GÜEMES

Güemes 250 (S. P. Colalao).....481009

CORRALÓN SAN FRANCISCO

Bolívar 1590424-2166

CORRALÓN SAN JUAN

San Juan 3552423-6342

CORRALÓN SAN MIGUEL

Av. Gdor. del Campo 742 ...428-2037

DANIEL INGENIERIA

Las Piedras 884.....497-7889

danielingenieria@hotmail.com

DEPOSITO OLIVIERI

Reconquista 95 (YB).....425-2252

EL PORVENIR

Av. Belgrano 3276423-7369

E.M.I.

Av. Roca 336 - Casa Central...4526132/33

Ruta 9 km.1287 - Los Vallistos....4264212

Marcos Paz 993-Centro ...4253132/33

Av. Aconquija 1331-Y. B.....4316520

Pje Caseros (esq. Lavalle) B. Río Salí...4526135

EXPRESO SAN JOSE S.A.

Alfonsina Storni 97427-9213

esjsa@arnet.com.ar

FERREMARKET

Av. Pte. Perón 1750 - Y.B.485-8009

FERRETERÍA SAN JUAN

San Juan 3501423-6342

ferreteriasanjuan@gmail.com

FONTANA MATERIALES

Av. Belgrano 1904423-6628

GASMARKET

Cuba 53450-1091

ventas@gasmarket.com.ar

GIACOSA A y E

Marina Alfaro 1215.....424-7863

giacosa@tucbbs.com.ar

GIACOSA ALFREDO

Lavalle 1902400-5295

alfredogiacosa@arnet.com.ar

GIACOSA ELIO

Suipacha 482400-5371

giacosaelio@yahoo.com.ar

GIACOSA Y CIA. S.R.L.

Ruta 301, Km 1541439-2500

giacosa02@infovia.com.ar

IPS SANITARIOS

Av. Ejercito del Norte 225 ..451-4377

ipssanitarios@hotmail.com

JIMENEZ

Rivadavia 2497422-2973

LA ALDABA

Camino del Perú 2250434-4089

aldaba.sanjosegmail.com

LAJAS NOROESTE

Av. Adolfo de la Vega 709.....432-2466

LA RURAL

Camino del Perú 1291/3434-3231

LADRILLERÍA LAS TALITAS

Ruta 305 - km 7,5 (Las Tal) .437-4141

LINARES MATERIALES

Libertad 125 (Lules)481-1099

MEMBRANAZO

Av. Roca 2264436-3588

MIOTTI SANITARIOS S.R.L

Suipacha 212497-6395

hugomiotti@hotmail.com.ar

ROBERTO A. VILLAFANÉ

San Alberto (Alderetes)156815652

ROSSO MATERIALES

Av. Alem 595420-5000

SAN JAVIER

Av. Aconquija 2349 (Y.B)425-0993

SAN ROMAN

Jujuy 3500429-2527

TUCUMÁN ALAMBRES

Lavalle 2946451-4980
 informes@tucumanalambres.com.ar
 www.tucumanalambres.com.ar
VIAMONTE
 Viamonte 1885434-4868

**MATERIALES ELÉCTRICOS
 ILUMINACIÓN**

ALTER
 San Martín 1002421-3572
B.P. S.A.
 San Martín 1301422-4427
 Córdoba 637452-2343
 bpsa@bp-sa.com.ar

C.J. ELECTRICIDAD
 Córdoba 834421-0337

CASA MALKIND S.A.
 Laprida 250421-6189

CORRALÓN 24
 24 de Septiembre 817 452-2532
 corralon24tucuman@yahoo.com.ar

COMERCIAL COLON
 Av. Colón 107433-0646
 administracion@comercialcolon.com.ar
CONTACTO
 San Martín 1074421-5612

CORRALÓN ALEM
 Av. Alem 535400-0060

CORRALÓN EL PROGRESO
 S. Martín 148 (Bella Vista)....482-0262

DANIEL ILUMINACION
 Jujuy 302.....422-9992

DIMATER S.A.
 Av. Marina Alfaro 1140420-5348
 consultas@dimater.com.ar
 ventas@dimater.com.ar

DISCAR
 Córdoba 429430-3434
 info@discarsc.com.ar

DYMA ELECTROCOMERCIAL
 Crisóstomo Alvarez 21421-2903

EL FAROL S.R.L.
 24 de Setiembre 629430-2593

EL KAIREL ILUMINACIÓN
 Maipú 350422-7669

ELECTROSORIA
 Jujuy 1083424-7304
 elizapazsoria@gmail.com

ELECTRO ROCA
 Av. Roca 489424-6038
 electroroca@hotmail.com

FERRERÍA SAN JUAN
 San Juan 3501423-6342
 ferreteria-sanjuan@gmail.com

SOFI ILUMINACIÓN
 Av. Mitre 255431-0906

LEDEHEZA ILUMINACIÓN
 José Colombres 230 497-9301
 info@ledeheza.com.ar
 www.ledeheza.com.ar

MAROLA
 Libertad 462432-1553

MEGA ELECTRICIDAD
 Junín 212430-0108
 24 de Septiembre 1350424-2300
 megaelectricidad@arnet.com.ar

NOALED SRL
 Gral. Paz 576, 4º Ofic. 3155610181
 www.noaledsrl.com

POSITRON
 C. Alvarez 1833423-9740

SANTIAGO KOHN
 Maipú 471421-8322

SAN VALERO SRL Fca.
 William Cross 3305427-4788

SEPÚLVEDA Y ASOC.

Santiago 1462432-3218
 sepulyasoc@uolsinectis.com.ar
TUCUMAN ELECTRICA
 Av. Ej. del Norte 912.....423-7081
VOLTAJE
 Av. Solano Vera 598 (Y.B.) ...4971985
 facebook: Voltajematerialeseletricos

**MICROCEMENTOS -
 PISOS INDUSTRIALES**

AISLAR - CENTRO PROTEX
 Av. América 286435-1356
 sergioaislar@gmail.com

ADICEM
 Av. Belgrano 1858.....423-3402
 Av. Pte. Perón 188 (Y.B.).....435-3661
 ventas@adicem.com.ar

MICROCEMENTO TUCUMAN
 Lamadrid 1043424-7273
 microcementotucuman@gmail.com
 www.microcementotucuman.com.ar

MOSAICOS (FÁBRICAS)

BLANGINO / CESCO
 12 de Octubre esq. Mza ... 421-2485

COZZI Y COZZI
 Saavedra 427423-7371

EMILIO ROSSI E HIJOS SRL
 Santiago del Estero 2412 ...432-3695
 marmoleriarossi@arnetbiz.com.ar

MARMOLERÍA Y FCA. DE MOSAICOS ITALIA
 Mendoza 1445421-1749
 marmoleriaitaliasrl@hotmail.com

PISONOR
 Lavalle 2621433-1023
 juanfdangelo@yahoo.com.ar

SEGULJA ALBERTO (FAB)
 Pje. 1º de Nov. 1475/77 ..155-945065

TUCUMÁN LAJAS
 Av. Roca 3200423-0800

MOTORES ELÉCTRICOS

DIMOND S.A.
 Mendoza 939422-4022

HUINCA RENANCO NORTE S.R.L.
 9 de Julio 948424-5023
 ventas@huincasrl.com.ar

MAROLA
 Libertad 462432-1553

MEDICI & CIA.
 San Juan 256421-3269

MERKUSA
 12 de Octubre 845.....423-7474
 administracion@merkusa.com.ar

**PARQUETS -
 PISOS FLOTANTES**

AL NORTEÑO PARQUET
 Lavalle 2389423-2001
 javiernaessens@yahoo.com.ar

CINELLU
 San Lorenzo 1560424-3424
 cinellu@cinellu-sa.com.ar

CORR. ACONQUIJA
 San Lorenzo 1345424-4258
 ventas@corralonaconquijsa.com.ar

DF NOA
 Av. colón 1235438-0060
 info@dfnoa.com

DIAZ MEINERS
 Corrientes 2151433-0540

INDUSPARQUET
 Av. Aconquijsa 285435-3772

Goldman Sanitarios

AGUA - GAS

Av. Juan B. Justo 1045 - Tel. 428-0939

San Miguel de Tucumán

goldmansanitarios@arnet.com.ar

JACARANDA MADERAS
 Lavalle 2135/46423-9302
 jacarandam@uolsinectis.com.ar

MADERPLAK
 Av. Roca 1999424-6860
 ventas@maderplak.com

SINTESIS
 Av. Roca 3200436-0837

PEGAMENTOS (FÁBRICAS)

FINTUC
 Jujuy 5000429-3378

KLAUKOL
 Ruta 305 s/n, Km 10,5- Talitas..437-1171

WEBER
 0800-80093237
 www.weber-iggam.com

PERFILES DE ALUMINIO

ALUNORT SRL
 Amador Lucero 253423-1421
 info@alunort.com.ar

**PILETAS (SERVICIOS,
 EQUIPOS Y PRODUCTOS)**

AZUL PILETAS
 Av. Mitre 235430-6718

CASTRO SANITARIOS
 Alberdi 454424-2100
 castromat@arnet.com.ar

DIMOND S.A.
 Mendoza 939422-4022

GASMARKET (CLIMATIZADORES)
 Cuba 53450-1051/91
 ventas@gasmarket.com.ar

PILETA'S
 Av. Aconquijsa 182435-0100

**PILETAS DE PLÁSTICO
 CON FIBRA DE VIDRIO**

ARTE Y DISEÑO EXPORT S.R.L.
 Av. Solano Vera 2700425-4880
 arteparis@hotmail.com

IPT
 R 9 - Km 1307(Los Nog.).....492-1193

PINTURA DE OBRA

EMARZAR
 Tafi Viejo155666101
 emarzar@hotmail.com

L.AP APLICACIÓN DE PINTURAS
 Lap01@yahoo.com154637218

MARTÍN SÁNCHEZ
 Santiago del Estero 2528.....155043558

PINTURERÍAS

ALEX DISTRIBUIDORA
 Gral. Paz 1958423-9201
 distalexdelnoa@yahoo.com.ar

CORRALÓN 24
 24 de Septiembre 817 452-2532
 corralon24tucuman@yahoo.com.ar

CORRALÓN ALEM
 Av. Alem 535400-0060

EL PORVENIR
 Av. Belgrano 3276423-7369

E.M.I.
 Av. Roca 336 - Casa Central...4526132/33
 Ruta 9 km.1287 - Los Vallistos....4264212

Marcos Paz 993-Centro ...4253132/33
 Av. Aconquijsa 1331-Y. B.....4316520

Pje Caseros (esq. Lavalle) B. Río Salí...4526135

ESPAÑA
 Av. J. B. Justo 974422-5700

Av. M. de Luna y C. del Perú .435-1823
 Congreso y Lamadrid422-5700

dgallardo@noanet.com.ar

FARBE PINTURERIA
 Av. Ejército del Norte 555 ..451-8157
 farbepintureria@yuhmak.com.ar

LA ESQUINA
 Av. Mons. Díaz 205 (BRS)....426-7956

NORCOLOR S.R.L
 Av. Belgrano 1752.....433-4071

PINTURERIA AEROPUERTO
 Av. Gdor. del Campo 1257..428-1492

Av. Benjamín Áraoz 1196.... 4303540

Av. Belgrano 2085.....4330307
 pintureriaaerpuerto@hotmail.com

PINTURERIA MAX
 Catamarca 222422-4014

Av. Ej. del Norte 64423-4807

PINTURERIA SAENZ PEÑA
 Av. Saenz Peña 648424-8141

24 de Septiembre 586431-3230

Av. Alem y Lavalle452-5114

PINTURERIA SAN JUAN
 San Juan 3513433-1064

Av. Siria 1603427-8585

PINTURES
 Av. Pte. Perón 1750 - Y.B. Loc. 14...485-6075

PROPAINT
 Mendoza 2746.....423-9975
 santiagoansar@hotmail.com

SILVA PINTURERIA
 Av.Colón 120.....432-0323

Av. Belgrano y Viamonte....423-2168

PISOS IMPRESOS DE Hº

MARCELA DONADÍO
 jfsolanas@gmail.com.....155039288

MICROCEMENTO TUCUMAN
 Lamadrid 1043424-7273
 microcementotucuman@gmail.com

www.microcementotucuman.com.ar

MICROHORMIGÓN
155-517051 / 153-524180

tucuman@microhormigon.com.ar

EMABRE

www.emabre.com.ar

PUERTAS PARA GAS - SUPER GAS - TAPAS CAMARAS - GABINETES - BOTIQUINES
REJILLAS DE VENTILACION - PUERTA LLAVE DE PASO / HIDROMASAJE

CARLOS RUIZ & CIA.

TEL : (0381) 483- 88 77 - CEL: (0381) 154 580 560
carlosruizcia@hotmail.com - carlosruizcia@gmail.com

REPRESENTANTE EXCLUSIVO PARA LAS PROVINCIAS DE: TUCUMAN, SALTA, JUJUY, CATAMARCA, LA RIOJA Y SANTIAGO DEL ESTERO

PISOS Y REVESTIMIENTOS

BRITO CORRALÓN Y FERRETERÍA
Roca 2 esq. Marco Avellaneda (T. Viejo)
corralonbrito@outlook.com
muebleriabruto@hotmail.com
EMARZAR
Tafi Viejo155666101
emarzar@hotmail.com
MARMOLERÍA Y FCA. DE MOSAICOS ITALIA
Mendoza 1445421-1749
marmoleriaitaliasrl@hotmail.com

PLÁSTICOS PARA LA CONSTRUCCIÓN

SOLDPLAST
San Lorenzo 2063423-2401
YUNCO
Av. J. B. Justo 1223428-1103

PLANOS - PLOTEO

INTI
Salta 250422-3412
intiplot@arnet.com.ar
LÍNEA ESTUDIO
San Luis 284424-9134

POLIURETANO INYECTADO

OSCAR BASILOTTA e Hijos
Bolivia 4781434-7488
oscar@basilottahnos.arnetbiz.com.ar

POLIURETANO

EXPANDIDO (SPRAY)

ADICEM
Av. Belgrano 1858.....423-3402
Av. Pte. Perón 188 (Y.B.).....435-3661
ventas@adicem.com.ar

PORTONES AUTOMÁTICOS

ALTAMIRANDA
Marina Alfaro 1502 429-3485
metalurgicaaltamiranda@hotmail.com

CONTROL
24 de Set. y Jujuy422-9178
jbeker@control-srl.com.ar

DANIEL INGENIERIA
Las Piedras 884.....497-7889
danielingenieria@hotmail.com

INGAR
.....153200427
ingar360tuc@gmail.com

INYSER
Lavalle 2665432-3232

MARCHIANO
Paraguay 981.....156-780252
dmarchiano@hotmail.com

MAROLA
Libertad 462432-1553

SCREEN
España 714421-6380
arqdsavino@hotmail.com

PREMOLDEADOS (FÁBRICAS)

CLEMENTE J. TURBAY
Diagonal Juan XXIII
alt. Lavalle 4000)433-0299

LA ALDABA
Camino del Perú 2250434-4089
aldaba.sanjosegmaail.com

NORVIGUET
24 de Setiembre 675 - PB ...422-0646
Av. Nestor Kirchner 1801 ...420-3315
www.norviguet.com.ar

TENSOLITE S.A.
Ruta 9 km 1298 (Los Pocitos) 437-2215
tensolite@tensolite.com.ar

TUCUMÁN ALAMBRES
Lavalle 2946451-4980
informes@tucumanalambres.com.ar
www.tucumanalambres.com.ar

PRODUCTOS QUÍMICOS PARA LA CONSTRUCCIÓN

ADICEM
Av. Belgrano 1858.....423-3402
Av. Pte. Perón 188 (Y.B.).....435-3661
ventas@adicem.com.ar

AISLAR - CENTRO PROTEX
Av. América 286435-1356
sergioaislar@gmail.com

PVC
GASMARKET
Cuba 53450-1051/91
ventas@gasmarket.com.ar

REFRACTARIOS
CORRALÓN ALEM
Av. Alem 535400-0060

LAJAS NOROESTE
Av. A. de la Vega 709432-2466

TUCUMÁN LAJAS
Av. Roca 3200423-0800
tucumanlajas3195@yahoo.com.ar
www.tucumanlajas.com.ar

REPARACIÓN DE HERRAMIENTAS ELÉCTRICAS
COMERCIAL COLÓN
Av. Colón 107433-0646
colon@arnetbiz.com.ar

MERKUSA
12 de Octubre 845.....423-7474
administracion@merkusa.com.ar

REPRESENTACIONES Y DISTRIBUCIONES
REPRESENTACIONES DEL NOROESTE
.....154-580560
carlosruizcia@hotmail.com

REVESTIMIENTOS

PLÁSTICOS

ADICEM
Av. Belgrano 1858.....423-3402
Av. Pte. Perón 188 (Y.B.).....435-3661
ventas@adicem.com.ar

AISLAR - CENTRO PROTEX
Av. América 286435-1356
sergioaislar@gmail.com

SANITARIOS (ARTEFACTOS Y ACCES.)

ALEX DISTRIBUIDORA
Gral. Paz 1958423-9201
distalexdelnoa@yahoo.com.ar

ARTESAN S.R.L.
Av. Roca 139400-0043

BERCOVICH SACIFIA
24 de Setiembre 746421-9178
A. Lucero y C. Alvarez432-1616
Asunción 237433-0434

CASTRO SANITARIOS
Alberdi 454424-2100
castromat@arnet.com.ar

CORRALÓN 24
24 de Septiembre 817 452-2532
corralon24tucuman@yahoo.com.ar

CORRALÓN ALEM
Av. Alem 535400-0060

CORRALÓN DELPERO
Av. Ej. del Norte 142423-4724

CORRALÓN EL PROGRESO
S. Martín 148 (B. Vista)482-0262

CORRALÓN GÜEMES
Güemes 250 (S. P. Colalao)481-0099

DETTA COLLI
Perú Sud 447 (Tafi Viejo)461-7376

DURAFORT
Pje. Boulogne Sur Mer 3334....423-9465
info@durafort.com.ar

EL FONTANERO
Av. Alem 73424-6364

EL PORVENIR
Av. Belgrano 3276423-7369

E.M.I.
Av. Roca 336 - Casa Central..4526132/33
Ruta 9 km.1287 - Los Vallistos.....4264212
Marcos Paz 993-Centro ...4253132/33
Av. Aconquija 1331-Y. B.....4316520
Pje Caseros (esq.Lavalle) B. Río Salí.....4526135

FERREMARKET
Av. Pte. Perón 1750 - Y.B.485-8009
FERRETERÍA SAN JUAN
San Juan 3501423-6342
ferreteriasanjuantuc@gmail.com

GASMARKET
Cuba 53450-1091
ventas@gasmarket.com.ar

GENTILE TUCUMÁN
Lavalle 2729423-3131
gentiletuc@uolsinectis.com.ar

GOLDMAN SANITARIOS
Av. J. B. Justo 1045428-0939
goldmansanitarios@arnet.com.ar

HOKA (de Felipe Carcara)
Italia 873422-3126

IPS SANITARIOS

Av. Ejército del Norte 225 ..451-4377
ipssanitarios@hotmail.com

KATZ
Av. Perón y Thames (Y.B.) ...484-8735
info@katz.com.ar
www.katz.com.ar

MIOTTI GAS
Av. Belgrano 1890433-1694

MIOTTI SANITARIOS S.R.L
Suipacha 212497-6395
hugomiotti@hotmail.com.ar

NC SANITARIOS
Lamadrid 333424-8739

PLASTICO'S
Av. Roca 2263433-1666
plasticoszarife@arnet.com.ar

P.V.C. TUCUMÁN
Av. Belgrano 1535423-7786

TORRES SANITARIOS
Av. F. de Aguirre 1855427-5410

ZERAMIKO
24 de Setiembre 727422-9046
Sáenz Peña y Lavalle424-2600

SEGURIDAD INDUSTRIAL

C.B.N. SERV. ELECTRICOS
Av. Belgrano 1681423-8769
electric.cb.n@hotmail.com

COMERCIAL COLÓN
Av. Colón 107433-0646
colon@arnet.com.ar

HUINCA RENANCO NORTE S.R.L.
9 de Julio 948424-5023
ventas@huincasrl.com.ar

MERKUSA
12 de Octubre 845423-7474
administracion@merkusa.com.ar

YUHMAK
José Colombres 168452-3233
yuh3mrep@arnet.com.ar

SISTEMAS DE BOMBEO

GASMARKET
Cuba 53450-1051/91
ventas@gasmarket.com.ar

MAROLA
Libertad 462432-1553

SISTEMAS DE VOZ Y DATOS

SISTELCO
Buenos Aires 362 431-1151

TANQUES AUSTRALIANOS

FORMOSO EDUARDO
Lavalle 2412..... 423-2823
eduardo_formoso@yahoo.com.ar

GENTILE TUCUMÁN
Lavalle 2729423-3131
gentiletuc@uolsinectis.com.ar

RÍO AZUL INGENIERIA S.R.L.
Lavalle 2974423-3340
rioazul@rioazul.com.ar
www.rioazul.com.ar

TENSOLITE S.A.
Ruta 9 km 1298 (Pocitos).....437-2215
tensolite@tensolite.com.ar

TANQUES PARA AGUA (FÁBRICAS)

CONMIX
Lavalle 3228433-2797
IPS SANITARIOS
Av. Ejército del Norte 225 ..451-4377
ipssanitarios@hotmail.com
OBRAPLUS
Lavalle 3417432-1635

TECHOS - TINGLADOS - ESTRUCTURAS METÁLICAS

FORMOSO EDUARDO
Lavalle 2412 423-2823
eduardo_formoso@yahoo.com.ar
GRUPO DE ARQUITECTOS
Ruta 9-Km1.285-Pacará Pint..400-7026
mariogrupopodearquitectos.com.ar
INSTALL INGENIERIA S.R.L.
Matheu 2476436 0934
installtuc@arnet.com.ar
METALURGICA FATUM
Santiago 2675423-6555
METALÚRGICA MALABIA
Mariano Moreno 1996.....429-1999
RÍO AZUL INGENIERIA S.R.L.
Lavalle 2974423-3340
rioazul@rioazul.com.ar
www.rioazul.com.ar
SOLER CIMAG
Asunción 844433-0766
carlintucu@hotmail.com.ar
TALME S.A.
Martín Berho 281.....428-3256
talmesa@uolsinectis.com.ar
TUCUMÁN TECHOS
Jujuy 946.....420-2100
tucumantechos@gmail.com

TECNOLOGÍA VIAL - MECÁNICA DE SUELOS

ING. JUAN M. CHALER422-1287

TEJAS (FÁBRICAS)

CERAMICA MARCOS PAZ
Fco. Rossi 4^{ta} cdra. (YB) ..435-2089
TENSOLITE S.A.
Ruta 9 km 1298 (Pocitos)...437-2215
tensolite@tensolite.com.ar

TELEFONÍA - VIDEOPORTEROS

ALBIERO HNOS. SRL
Catamarca 479430-5677
albierohnos@arnet.com.ar
C.B.N. SERV. ELECTRICOS
Av. Belgrano 1681423-8769
electric.cb.n@hotmail.com
CONTROL
24 de Set. y Jujuy422-9178
jbeker@control-srl.com.ar
CONSTRUKAB
Bolivia 2958434-6634
emolina@ckab.com.ar
DISCAR
Córdoba 429430-3434
info@discarsc.com.ar
JACO
Junin 505 2° P.....431-0768
jaco@jacovideo.com.ar
MF ELECTRÓNICA
San Isidro de Lules155944426
mfelectronica@hotmail.com
MEGA ELECTRICIDAD
Junín 212430-0108
megaelectricidad@arnet.com.ar
24 de Septiembre 1350 ..424-2300
S.K. TELEFONÍA
Mendoza 1332421-5560
sktelefonía@hotmail.com
INTERFON
Lavalle 709 PB430-0786

TOLDOS

CORRALÓN ACONQUIJA
San Lorenzo 1345/71424-4258
ventas@corralonaconquijsa.com.ar

SCREEN

España 714421-6380
arqdsavino@hotmail.com

TRATAMIENTOS ANTICORROSIVOS

ADICEM
Av. Belgrano 1858.....423-3402
Av. Pte. Perón 188 (Y.B.).....435-3661
ventas@adicem.com.ar

TRATAMIENTO DE EFLUENTES CLOCALES

ING. MARIO LIPOVETZKY...(03541)428-344
l.a@arnet.com.ar

VENTILACIÓN INDUSTRIAL

E.M.I.
Av. Roca 336 - Casa Central..4526132/33
Ruta 9 km.1287 - Los Vallistos....4264212
Marcos Paz 993-Centro ..4253132/33
Av. Aconquija 1331-Y. B.....4316520
Pje Caseros (esq. Lavalle) B. Río Salí...4526135
MAROLA
Libertad 462432-1553
MERKUSA
12 de Octubre 845423-7474
administracion@merkusa.com.ar

VIDRIERÍAS

ALEM VIDRIOS
Av. Alem esq. Gral Paz452-5560
ALUGLASS
Maipú 1167471-1495
vi.ar.tec@hotmail.com
GONELLA HNOS.
San Juan 1643423-4013
gonellahnos@ciudad.com.ar
J.A.MORAN VIDRIOS
Av. Colon 181423-4528
MOLINA VIDRIOS
Rivadavia 1102422-0111

LUIS MOLINA

Frías Silva 29423-6222
luismolinaventas@hotmail.com
MORAN REVESTIMIENTOS
Av. Mitre 217422-2692
RODRÍGUEZ VIDRIOS
Av. Ej. del Norte 733433-1443
TUCUMÁN VIDRIOS SRL
Av. Siria 1617427-1450
tucumanvidrios@tucumanvidrios.com.ar
VIDRIAL
P.Indus, Av. Circunva. km 1294...453-6806
vidrial@vidrial.com.ar
VIDRIERÍA DEL CENTRO
Amador Lucero 651433-3495
vidrieriadelcentro@arnet.com.ar
VIDRIOS Y ABERTURAS ROCA
Av. Roca 43.....420-3379
VITRIU
España 1234432-4996

VITROFUSIÓN

KRYSTALLOS
Sarmiento 1895 (YB)425-519

VIVEROS

EL CRISTO
Av. Aconquija 400435-3598
VIVERO DEL JARDIN
Fco. de Aguirre 2005427-5022
VIVERO LA JAPONESITA
Av. Alf. Guzmán 555435-2146
VIVERO SANTA FE
Santa Fe 41431-2902

YESERÍA, FÁBRICAS

CIA. YESERA DEL NOROESTE
Marcos Paz 2065400-4578
CIELORRASO TUCUMAN
Asunción 633.....433-0847

ZINGUERÍA

DOMINE EDUARDO
Pje. Holmberg 2863434-6960

Arquitectura & Construcción

39
AÑOS

revistaarquicons
 revistaarquitectura
 revistaarquicons@gmail.com
www.revistaarquitectura.com.ar

Solicítela al: **+54 9 381 362-3292**



MESADAS ACERO PILETAS

CARLOS RUIZ & CIA.

TEL : (0381) 483- 88 77 - CEL: (0381) 154 580 560
carlosruizcia@hotmail.com - carlosruizcia@gmail.com

REPRESENTANTE EXCLUSIVO PARA LAS PROVINCIAS DE: TUCUMAN, SALTA, JUJUY, CATAMARCA, LA RIOJA Y SANTIAGO DEL ESTERO

GUÍA DEL SUR DE TUCUMÁN

CARACTERÍSTICAS TELEFÓNICAS: Famaiyllá y Monteros: 03863 | Aguilares, Concepción, Alberdi: 03865 | Tafí del Valle: 03867

ABERTURAS

ALVAREZ ALUMINIO

Sarmiento 63(Concep.).....425-751
www.alvarezaluminios.com.ar

CONCEPCIÓN ABERTURAS

España 1036 (Concep.).....422-802

E.M.I.

Sarmiento 603 (Concep.).....426626

METAL DECOR

Juangorena 1860(Concep.)..427-192

REQUENA MADERAS

Sarmiento 546 (Concep.)422-710

AMOBLIAMIENTOS

PARA COCINA

ARCON

San Martín 1058 (Concep.)...422-537

METAL DECOR

Juangorena 1860(Concep.)..427-192

CARTELERÍA

GRAFOS

San Martín 2401 (Concep.)...422-988

CHAPAS

OLEA HNOS.

Congreso 193 (Monteros)

EMPRESAS

CONSTRUCTORAS

C.V.C. CONSTRUCTORA

(Villa Quinteros - Concep.) ..495-030

ECOS S.A.

José Haimes 1220(Concep.)..425-969

info@esossa.com.ar

ECSA427-199

FERRERERÍAS

BULONERÍA CONCEPCIÓN

España 687.. (Concep.).....426-786

LA FERRERERIA

Italia 1451 (Concep.)425-201

LA FERRERERIA

Lídero Quinteros 159 (Alb.)..471-758

LA REGIONAL

V.Sarfield 898 (Aguilares)481-537

QUIROS FERRERÍA

Av. Miguel Critto 355 (T.Valle).....421-011

Av. Miguel Critto 1400 (T.Valle).....

Av Los Menhires y El Sauce(El Mollar).....

info@quirosferrereria.com

GRUPOS ELECTRÓGENOS

NAMUR S.A.

San Martín 942 (Concep.)421-603

HERRAJES

CONCEPCIÓN HERRAJES

Sarmiento 41 (Concep.)422-499

INMOBILIARIAS

CARDOSELLI INMOBILIARIA

San Martín 1534 (Concep.)...421-741

BULOS HECTOR RICARDO

9 de Julio 97 (Monteros).....426-436

KAPPA INMOBILIARIA

Rivadavia 83(Concep.).....423-263

MINNITI DOMINGO

España 1355 (Concep.) 424-751

RUBEN O.ALDERETE

Avellaneda 175 (Concep.)...154-18391

MADERAS

ARROYO (CARPINTERÍA)

Alvear 676 (Alberdi).....471-723

LOS SANTIAGUEÑOS

(Tafí del Valle- El Mollar)491136

javiercellucci@hotmail.com

RE-SER

Sarmiento 169 (Concep.).....421-330

REQUENA MADERAS

Sarmiento 546 (Concepción)

SUR MADERAS

Shipton 1722 (Concep.)423-898

MATERIALES DE

CONSTRUCCIÓN

ARCON

San Martín 1058 (Concep.)...424-955

DISTRIBUIDORA TAFÍ

(T.del Valle) 421-419

EL PROGRESO

Lavalle y Congreso (Fam.)461-327

E.M.I.

Sarmiento 603 (Concep.).....426626

JOSEFA M. DE RODRIGUEZ

España y Bs As (Concep.)421-045

LINARES

Libertad 125 (Lules) 481-1099

MUEDRA MATERIALES

24 de Seti. y Roca (Concep.)..421-718

OLEA HNOS.

Congreso 193 (Monteros).....426-633

ROSSO MATERIALES

25 de Mayo 69 (Monteros) ...426-583

MATERIALES ELÉCTRICOS- ILUMINACIÓN

ABC ILUMINACIÓN

25 de Mayo 232 (Mont.)420-158

INSTELEC

25 DE Mayo 294 (Concep)424-935

instelec_il@yahoo.com.ar

ITUARTE ELECTRICIDAD

San Martín 721 (Concep)422-946

QUIROS FERRERÍA

Av. Miguel Critto 355 (T.Vale).....421-011

Av. Miguel Critto 1400 (T.Valle).....

Av Los Menhires y El Sauce(El Mollar).....

info@quirosferrereria.com

PINTURERÍAS

BULONERÍA CONCEPCIÓN

España 687... (Concep.).....426-786

E.M.I.

Sarmiento 603 (Concep.).....426626

LA PINTURERÍA

Italia 1451 (Concep.).....426-787

Lídero Quinteros 159 (Alber.)471-758

PINTURERÍA ITALIA

Italia 1465 (Concepción).....422-671

PINTURERÍA FARBE

España 1700

farbepintureria@yuhmak.com.ar

QUIROS FERRERÍA

Av. Miguel Critto 355 (T.Valle).....421-011

Av. Miguel Critto 1400 (T.Valle).....

Av Los Menhires y El Sauce(El Mollar).....

info@quirosferrereria.com

PISOS Y REVESTIMIENTOS

E.M.I.

Sarmiento 603 (Concep.).....426626

LUMA PROYECTOS

San Martín 2832(Concep.)...425-648

info@lumaproyectos.com.ar

QUIMICOS P/ LA

CONSTRUCCIÓN

LUMA PROYECTOS

San Martín 2832(Concep.)...425-648

info@lumaproyectos.com.ar

SANITARIOS

(ARTEFAC. Y ACCES.)

ARCON

San Martín 1058 (Concep.)...422-537

JOSEFA M. DE RODRIGUEZ

España y Bs As (Concep.)421-045

VIDRIOS - ESPEJOS

CRISTAL VIDRIOS

Güemes 256 (Concep.)425267

RUSSO VIDRIOS

San Martín 2278 (Concep.)...421-733

russovidrios@hotmail.com

VIDRIERIA RUSSO

San Martín 62 (Mont.)427-635

humbertojosorusso@yahoo.es

GUÍA DE PROVEEDORES DE SALTA

CARACTERÍSTICA TELEFÓNICA: 0387

ABERTURAS

ABERMET

Av. Suiza 474 B°Morosoni..423-7864

ABERTURAS AMÉRICA

J.M. Leguizamón 1023.....421-4536

CASTELLANI

Chile 1243421-2929

CERRALUM SALTA

J.B.Alberdi 793496-0322

CORRALÓN ACONQUIJA

Av. Chile 1145496-0786

CORRALÓN SALTA

Siria 1232422-3306

DALFER MADERAS

Av. Paraguay 2180.....427-1256

EL PORTAL

F. de Zuviría 1760439-3669

EL SALTEÑO

Av.Independencia 699426-2199

ELEMNOR SRL

Virgilio Tedin 940.....423-2002

E.M.I.

Av. Chile 1591- Capital4261631

Arenales 1870 -Oran.....420030

Av. Alberdi 1135 - Tartagal...423993

ESTILO & DISEÑO

Av. Sarmiento 965431-1521

GUAFRA

Av. Independencia 1164....423-6582

HBC CONSTRUCCIÓN

Av. Durañona 985.....428-2221

INDEPENDENCIA

Santa Fé 1398.....426-2094

MANUEL ALVARADO

Av. Independencia 710423-1805

PERERA QUINTANA SANITARIOS

J.M.Leguizamón esq. Alte. Brown 421-4340

www.pereraquintanasanit.com.ar

PLACACENTRO

J.M. Leguizamón 950.....431-1608

PUERTAS Y VENTANAS GIARDINA

Dr. F.Ameghino 256422-1608

SAN JORGE

Córdoba 933.....423-1642

ADHESIVOS

ANBRA

Güemes 1032422-3744

prokretesalta@gmail.com

BINDA VICTORIO

España 63.....431-2077

E.M.I.

Av. Chile 1591- Capital4261631

Arenales 1870 -Oran.....420030

Av. Alberdi 1135 - Tartagal...423993

TUBONOR

Av.Tavella 2750.....423-4021

AIRE ACONDICIONADO

ACLIMATARE

J.M. Leguizamón 1720.....421-8099

ARNEDO

M. Cornejo 428.....431-5368

BARRO

Río del Valle 2546.....435-0232

CANDY

10 de Octubre 444421-2983

CLI-MAX REFRIGERACIÓN

Mar Adriático 1330427-1957

DENKI INGENIERIA

Vicente López 315.....422-3495

FRIO SALT REFRIGERACIÓN

Pellegrini 664422-2415

GRADO CELSIUS

C.Pellegrini 520.....431-6275

INGENOR SALTA

Urquiza 1437422-6033

ingenorsalta@ingenoraire.com.ar

MICROCLIMA NORTE

Av. Gral. Arenales 604.....439-5157

MOTIKA Y CIA

Belgrano 845 (Tart.)(.03875)422-0222

REFRIGERACIÓN NORTE

Pellegrini 550431-9578

refrinorte@infovia.com.ar

REFRIGERACIÓN SUR

Gral Paz 486.....422-5796

SETYE CLIMATIZACIONES

Balcarce 1276431-3940

TECNO CLIMA

Buenos Aires 737423-0864

VICTORIO BINDA

España 63.....431-0777

victoriobinda@arnetbiz.com.ar

AISLANTES TÉRMICOS Y ACÚSTICOS

ADICEM

Av. Independencia 6054236474

adicem@adicem.com.ar

ANBRA

Güemes 1032422-3744

prokretesalta@gmail.com

CORRALÓN ACONQUIJA

Av. Chile 1145496-0786

EMI

Corrientes 1315426-2553

MAS AISLACIÓN

Lerma 754421-3995

PERERA QUINTANA SANITARIOS

J.M.Leguizamón esq. Alte. Brown 421-4340

www.pereraquintanasanit.com.ar

PRO-MET

Av. Chile 1680423-4050

RIS

San Luis 89432-1014

SALTAPOR

J.LEGUIZAMÓN 1946422-5501

SANSONE MATERIALES

Av. Virrey Toledo 753431-5063

SUPERMAT

C. Pellegrini 445.....421-6000

TODOTELGOPOR

San Juan 918421-3985

ALAMBRES

ACERLOT

Leguizamón 1450.....431-5599

ALAMBRAR

ZABALA 410.....426-2676

COBRE 2000

Mendoza 1174432-1194

CORRALÓN EL PALA

Monje y Ortega 2650.....434-5452

EMI

Corrientes 1315426-2553

FIORI

Catamarca 431431-8351

gfiori@arnet.com.ar

FRAVAL

Av. Chile 1750426-2666

HIERRONORT

Paraguay 1450423-1445

PRO-MET

Av. Chile 1680423-4050

SANSONE MATERIALES

Av. Virrey Toledo 753431-5063

SUPERMAT

C. Pellegrini 445.....421-6000

TODO ALAMBRE

Jujuy 599.....431-1111

ALARMAS

ALARMA GOIVA

Córdoba 1021426-2422

ALBIERO HNOS.

Av. Virrey Toledo 874421-8800

ARGOS

Virrey Toledo 250.....421-6060

DINELEC

Urquiza 1402431-3914

ELECTRO TELEFONIA J C

Pasaje Gobelli 2083422-0005

ETNA

Pasaje Yapeyú 1970431-3643

FLORES GRIÓN SRL

Zuviría 2641439-3533

GAVENDA

Los Nogales 61439-2101

MORIZZIO

Catamarca 147421-3170

TELEFONIA SAF

Entre Ríos 1679.....422-2878

ALUMBRADO PÚBLICO

BP

Av. Tavella 2830427-1001

ALUMINIO- CARPINTERIA

ABERMET

Av. Suiza 474 B°Morosoni..423-7864

ABERTURAS AMÉRICA

J.M. Leguizamón 1023.....421-4536

CASEROS VIDRIOS

General Lavalle 3431-9369

CASTELLANI

Chile 1243421-2929

CERRALUM SALTA

J.B.Alberdi 793496-0322

CORRALÓN SALTA

Siria 1232.....422-3306

CRISTALIZANDO

Pellegrini 702423-7777

E.M.I.

Av. Chile 1591- Capital4261631

Arenales 1870 -Oran.....420030

Av. Alberdi 1135 - Tartagal...423993

ELEMNOR SRL

Virgilio Tedin 940.....423-2002

ESTILO & DISEÑO

Sarmiento 965.....431-1521

LAVICOR

S. del Estero 953431-7025

MANUEL ALVARADO

Av. Independencia 710423-1805

MAT-FER

Urquiza 1341422-5457

OBINSE SRL

Av.Independencia 1149.....401-1100

VIDRERIA SAN MARTÍN

Av. San Martín 2047431-6310

AMOBAMIENOS DE ALGARROBO

MUEBLES ALGARROBO

AV. San Martín 967422-1777

URQUIZA MUEBLES

Urquiza 581421-6059

AMOBAMIENOS PARA BAÑOS

PERERA QUINTANA SANITARIOS

J.M.Leguizamón esq. Alte. Brown 421-4340

www.pereraquintanasanit.com.ar

AMOBAMIENOS DE COCINA

PRESISSO

Leguizamón 1496.....421-3748

saltapressiso@gmail.com

AMOBAMIENOS PARA EMPRESAS

ASUNTA MUEBLES

Chile 1336423-1524

CASANOVA

Alberdi 417421-4702

CEM

Av. Chile 1456423-6089

HOSEN MUEBLES

H.D. Lerma 131432-9472

OFFICE

Jujuy 40421-7924

PLATINUM

Jujuy 232431-6591

RICARDO J. JUAREZ

Rivadavia 796421-5829

ÁRIDOS

ARENADOS SALTA OYS

Emma Solá 103427-2506

ARIDOS QUIJANO

Av. Alfredo Palacios 2720 .427-0050

DEPÓSITO CANDELA

J.M. Leguizamón 1360.....431-3088

LOZANO ARIDOS

Zuviría 2370.....439-3786

PLANTA ING. MOYANO

Los Tucanes 1825434-2139

VALDEZ

Jujuy 881426-2590

ASCENSORES

VIOTAL

Florida 1073.....423-5883

viotal@arnet.com.ar

Bidematic

www.bidematic.com

DISPOSITIVO BIDET PARA INODOROS
 LINEAS ECO - STANDARD - ANDINA Y FRIO/CALOR
 LINEA NUEVA (IMPORTADO) Y ASIENTO INODORO C/ FUNCION BIDET

CARLOS RUIZ & CIA.

TEL : (0381) 483- 88 77 - CEL: (0381) 154 580 560
 carlosruizcia@hotmail.com - carlosruizcia@gmail.com

REPRESENTANTE EXCLUSIVO PARA LAS PROVINCIAS DE: TUCUMAN, SALTA, JUJUY, CATAMARCA, LA RIOJA Y SANTIAGO DEL ESTERO

BOMBAS PARA AGUA

AGUA Y SOL

Alsina 777431-4811

EMI

Corrientes 1315426-2553

GASMARKET

Av. Chile 1243.....495-4721

ventas@gasmarket.com.ar

GÓMEZ ROCO Y CIA.

Rioja 834.....431-0968

RAMON RUSSO

Catamarca 155431-4625

CALDERAS-CALEFACCIÓN

BINDA AUGUSTO

Dean Funes 348431-0136

CANDY

10 de Octubre 444421-2983

GASMARKET

Av. Chile 1243.....495-4721

ventas@gasmarket.com.ar

MICROCLIMA NORTE

Av. Gral. Arenales 604.....439-5157

RIS

San Luis 89432-1014

SIMESIN INGENIERIA

GRAL O'HIGGINS 261422-0548

simebielke@hotmail.com

VICTORIO BINDA

España 63431-0777

victoriobinda@arnetbiz.com.ar

CAÑOS Y ACCESORIOS

ACERLOT

Leguizamón 1450.....431-5599

CEAR

Zuviría 2565.....439-3572

CORRALÓN LA TABLADA

Av. Independencia 1150....423-0874

corralonlatablada@arnetbiz.com.ar

EMI

Corrientes 1315426-2553

GALVYTUB

San Luis 881431-9598

GAS SERVICE

Bolívar 340422-4570

GASMARKET

Av. Chile 1243.....495-4721

ventas@gasmarket.com.ar

GAY GAS

San Martín 863.....422-2723

GÓMEZ ROCO Y CIA.

Rioja 834.....431-0968

HIERRONORT

Paraguay 1450423-1445

PERERA QUINTANA SANITARIOS

J.M. Leguizamón esq. Alte. Brown 421-4340

www.pereraquintanasanit.com.ar

PRO-MET

Av. Chile 1680423-4050

SANSONE MATERIALES

Av. Virrey Toledo 753431-5063

SUPERMAT

C. Pellegrini 445.....421-6000

TODO CAÑOS

Olavarría 155421-7969

TUBO PLAST

Catamarca 903423-0024

TUBOS SALTA

25 de Mayo 791421-5632

TUBONOR

Av. Tavella 2750423-4021

VICTORIO BINDA

España 63431-0777

victoriobinda@arnetbiz.com.ar

CARPINTERIA DE OBRA

GUAFRA

Av. Independencia 1164....423-6582

HOSEN MUEBLES

H.D. Lerma 131432-9472

MADEKA SRL

Olavarría 146431-3548

CARPINTERÍA METALICA

ABERMET

Av. Suiza 474 B°Morosoni..423-7864

ABERTURAS AMÉRICA

J.M. Leguizamón 1023.....421-4536

CEM

Av. Chile 1456423-6089

CERRALUM SALTA

J.B. Alberdi 793496-0322

ELEMNOR

V. Tedín 940.....423-2002

EMI

Corrientes 1315426-2553

MANUEL ALVARADO

Av. Independencia 710423-1805

MASSAFRIO

20 de Feb. 312 (Met)..(03876) 420-417

METALÚRGICA GAY

Av. Durañona s/n428-0234

METALÚRGICA SER-MAN

Los Lanceros 1480.....423-0054

PARTENÓN

D. Leguizamón 832426-0576

PETTINAROLI METALÚRGICA

Pedernera 223.....421-9426

PRO-MET

Av. Chile 1680423-4050

TORRES VIDRIOS

Santiago del Estero 677431-3997

VALDEZ VICENTE

Córdoba 1128423-6135

CARTELERÍA

BUNKER CARTELERIA

Pellegrini 982423-6652

CENTRO IMAGEN

Deán Funes 165431-0963

COPY-SHOW

Mitre 424.....421-3030

DE SANTOS

Buenos Aires 900.....423-6665

ESTUDIO 3

Tucumán 995.....423-1754

PIXEL

Pellegrini 915422-7956

P&C GRAPHIC

Caseros 1203421-8007

CEMENTO

CEMENTO MINETTI

España 612.....431-8483

CORRALÓN EL MERCADO

Av.Independencia 698423-2233

CORRALÓN LA TABLADA

Av.Independencia 1150....423-0874

corralonlatablada@arnetbiz.com.ar

E.M.I.

Av. Chile 1591 - Capital4261631

Arenales 1870 -Oran.....420030

Av. Alberdi 1135 - Tartagal....423993

CERÁMICOS

CERÁMICA ANDINA

Av. Tavella y Cam. a la Isla S/N..435-3030

ventas@ceramicandina.com.ar

CERAMICA COQUENA

Av. Durañona 1335428-3343

CERÁMICA DEL NORTE

Av. Gral Artigas 252428-0680

CERÁMICA SALTEÑA

Av. Tabela y Cam. a la Isla ..435-0350

ZENAVILLAS CERÁMICAS

Mariano Moreno 2131.....434-1092

CIELORRASOS

AISLAPOR

Mendoza 1174 156-058836

E.M.I.

Av. Chile 1591 - Capital4261631

Arenales 1870 -Oran.....420030

Av. Alberdi 1135 - Tartagal....423993

IMPOLEGA

La Rioja 500421-8314

LA CASA DEL REVESTIMIENTO

Buenos Aires 715.....423-4111

SALTAPOR

J. M. Leguizamón 1946.....431-1088

TODO CIELORRASO

Av. San Martín 1625.....431-6324

TODO TELGOPOR

San Juan 918421-3985

CIRCUITOS CERRADOS

DE TV

ALBIERO HNOS.

Av. Virrey Toledo 898421-8800

CHAPAS

ACERLOT

Leguizamón 1450.....431-5599

CEM

Av. Chile 1456.....423-6089

EMI

Corrientes 1315426-2553

GALVYTUB

San Luis 881431-9598

HIERRONORT

Paraguay 1450423-1445

PRO-MET

Av. Chile 1680423-4050

SUPERMAT

C. Pellegrini 445.....421-6000

CONTENEDORES

20 DE FEBRERO

H'Oggins 973.....434-5452

CONTENOR

Martín Cornejo 1461431-2690

CONTEMAS

Santiago del Estero 191431-0496

EL CUERVO

Bolívar 1090.....431-6880

CONSTRUCCION EN SECO

ADICEM

Av. Independencia 6054236474

adicem@adicem.com.ar

BIMAQO

10 de Octubre 70.....431-0039

CORRALÓN ACONQUIJA

Av. Chile 1145496-0786

CORRALÓN CHACABUCO

Chacabuco 264422-5647

ELEMNOR SRL

Virgilio Tedin 940.....423-2002

EMI

Corrientes 1315426-2553

ING. ALEJANDRO OJEDA

Gral. O'Higgins 1120422-0588

ojedale@argentina.com

PLACACENTRO

J. M. Leguizamón 950431-1608

SALTAPOR

J. M. Leguizamón 1946.....431-1088

saltapor@arnet.com.ar

SANSONE MATERIALES

Av. Virrey Toledo 753431-1407

SOMECO

Gral. Güemes 561.....155501022
 contacto@consultorasomeco.com
 www.consultorasomeco.com

COPIAS DE PLANOS

AYELEN COPIAS

Zuviria 342.....421-2466

COPIAS DE PLANOS

San Luis 112.....423-4311

LA CASA DE COPIAS Y PLANOS

Av. Belgrano 877.....431-1487

CORTINAS

E.M.I.

Av. Chile 1591- Capital4261631

Arenales 1870 -Oran.....420030

Av. Alberdi 1135 - Tartagal....423993

GEMA TOLDOS & CORTINAS

Brown 594.....421-4848

www.toldosgema.com.ar

INDUMETAL S.R.L.

Av.Chile 1449423-6097

LAVICOR

S. del Estero 953431-7025

MAT-FER

Urquiza 1730.....421-4639

DECORACIÓN

ALPA

Güemes 694.....431-2642

ALQUIMIA

Balcarce 405422-8240

BEBEL MAURY

Pueyrredon 1144.....432-0369

CORTINADOS RODRIGUEZ

A. Güemes 427431-0988

DECORAR

Santiago del Estero 287.....421-5059

DULCE Y MELOSO

Balcarce 406401-1708

EL CHABOT

B. Mitre 859.....422-4154

EL GALPÓN

Ameghino 262431-5500

ESTAR MUEBLES

Pueyrredon 496432-1448

ESTILO Y DISEÑO

Sarmiento 965.....431-1521

FABIÁN

B° San Francisco.....424-2967

GOIVA

Córdoba 1021426-2422

HABITAT INTERIOR

Av. Belgrano 1800421-8288

J.A. TEXTIL

Jujuy 486.....421-2566

LA CASA DEL REVESTIMIENTO

Buenos Aires 715.....423-4111

LAVICOR

S. del Estero 953431-7025

LAS DOÑAS

Caseros 665431-4187

MAJA DISEÑO

.....422-8782

MOLINS

Córdoba 275.....431-1085

RHOMANY

Zuviria 1456.....422-7221

TAPICERIA NADAL

Chacabuco 313432-0430

TELAS Y COSAS

Balcarce 495431-9034

TERRANOVA MUEBLES & DISEÑOS

B. Mitre 946.....421-0764

EMPRESAS CONSTRUCTORAS

AGI CONSTRUCCIONES

Durañona 1050428-2758

ANBRA

Güemes 1032422-3744

prokretesalta@gmail.com

BANCHIC

Libertad 343423-0893

BETON S.R.L.

Av. Tavella 1255401-2020

beton@salnet.com.ar

CASAS CONTEMPORANEAS

Pueyrredón 999422-2815

CONSTRUCTORA FEYLING

Santiago del Estero 283.....431-7594

DALCÓN S.A.

Balcarce 2530439-2037

EL OMBÚ

Maipú 580422-8483

ERG NORANDINA SRL

25 de Mayo 105.....432-1312

www.grupoerg.com

FLORES GRION

Zuviria 2641439-3533

GARIN CONSTRUCCIONES

Av. Reyes Católicos 1677 ...439-2410

HUASI SA

España 1535422-3146

ING. J. R. MARTINEZ

Paraguay 1450423-0805

INGE 2 SRL

Esteco 1015423-6198

ISN

Vicente López 2398.....439-3701

LUXEN CONSTRUCCIONES

Av. Belgrano 1795422-7009

MADEO LUIS DANIEL

Alvarado 81421-8509

MARIO BANCHIK Y CIA

Libertad 343423-0898

NOROESTE CONSTRUCCIONES

20 de Febrero 393422-7878

SAN PATRICIO

San Juan 151431-4920

SERVIOBRAS

Pedernera 1350421-0730

SERVICIOS Y OBRAS SRL

M. T. Alvear 442.....422-4344

SOMECO

Gral. Güemes 561.....155501022

contacto@consultorasomeco.com

www.consultorasomeco.com

REDES NORTE SRL

Rivadavia 1319.....422-8061

ENERGÍA SOLAR

GASMARKET

Av. Chile 1243.....495-4721

ventas@gasmarket.com.ar

ESTRUCTURAS METÁLICAS

SOMECO SAS

Gral. Güemes 561 Of. 83874846006

www.consultorasomeco.com

FERRERERIAS

BOLLINI S.A.

C. Pellegrini 811.....423-5990

BULONERA LA TUERCA

Pellegrini 888423-3078

CARLOS FLORES SRL

Deán Funes 1148.....421-1489

CAS FERRERIA 624

Independencia 624.....423-3759

CORRALÓN AYALA

Zacarías Yanci 549.....434-4702

CORRALÓN EL MERCADO

Av.Independencia 698423-2233

CUADRADO HERMANOS

Lelegrini 742423-6713

DISCOFER

Rep. de Siria 489422-1199

EMI

Corrientes 1315426-2553

ENORTEC

General Mitre 899421-9267

FERRERIA GAY

Jujuy 591422-5544

LIBRA

Córdoba 648.....431-1756

FERRERÍA MAESTRO

Av. San Martín 2091431-7353

FERRERÍA PELLEGRINI

Pellegrini 602431-6669

FERROLUZ

Alberdi 222431-2811

FIORI

Catamarca 431431-8351

gfiori@arnet.com.ar

FRAVAL

Av. Chile 1750426-2666

GASOL SRL

Pellegrini 672431-4080

GÓMEZ ROCO Y CIA.

Rioja 834.....431-0968

INDEPENDENCIA

Santa Fé 1398.....426-2094

IPS

Gorriti esq. Urquiza.....42-13538

LA FERRET

Av. 17 de Junio 297425-1847

MAT-FER

Urquiza 1275422-5457

M&T

San Martín 1314421-0984

PIRAMIDES

Entre Ríos 1401422-3648

PRO-MET

Av. Chile 1680423-4050

diego@prometsrl.com.ar

SAN JOSE

San Martín 806.....431-3486

SU BULONERA

Av. Independencia 792427-2349

SUPERBRICO

Mendoza 937.....422-3697

VALE EDUARDO

Catamarca 1193.....423-4516

VELEZ LA BULONERA

Pellegrini 691431-1399

GAS

AGUA'S

Av. Entre Ríos 2199401-9558

CORRALÓN EL MERCADO

Av.Independencia 698423-2233

EMI

Corrientes 1315426-2553

GAS SERVICE

Bolívar 340422-1219

GASMARKET

Av. Chile 1243.....495-4721

ventas@gasmarket.com.ar

GAY SRL

San Martín 863.....422-2723

TODO GAS

Av. San Martín 822421-4047

HERRAJES

CORRALÓN CHACABUCO

Chacabuco 264422-5647

DISCOFER

Rep. de Siria 489422-1199

EMI

Corrientes 1315426-2553

HERRAJES ITUZAINGÓ

Ituzaingó 430422-8870

herrajes.ituzaingo.salta@gamil.com

HERRAJES SAN JOSE

Av. Entre Ríos 976.....422-4809

INDEPENDENCIA

Santa Fe 1398.....426-2094

MAESTRO

Av. San Martín 2091431-7353

MAT-FER

Urquiza 1275422-5457

FIORI

Catamarca 431431-8351

gfiori@arnet.com.ar

HERRAJES ABC

Av. Entre Ríos 966.....421-3975

HIERROS

ABERMET

Av. Suiza 474 B° Morosoni.423-7864

ACERLOT

Leguizamón 1450.....431-5599

CORRALÓN CHACABUCO

Chacabuco 264422-5647

CORRALÓN EL MERCADO

Av.Independencia 698423-2233

CORRALÓN LA TABLADA

Av. Independencia 1150....423-0874

corralonlatablada@arnet

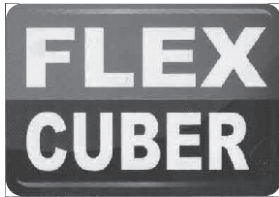

www.flexcuber.com.ar

MEMBRANAS EN PASTA

LINEAS OBRA- PROFESIONAL- TITANIUM Y POLIURETANICA
IMPERMEABILIZANTE PARA MUROS - REVOQUE PLASTICO
LATEX EXTERIOR/INTERIOR - PINT/CHAPAS - ENDUIDO SELLADOR

CARLOS RUIZ & CIA.

TEL : (0381) 483- 88 77 - CEL: (0381) 154 580 560
carlosruizycia@hotmail.com - carlosruizycia@gmail.com

REPRESENTANTE EXCLUSIVO PARA LAS PROVINCIAS DE: TUCUMAN, SALTA, JUJUY, CATAMARCA, LA RIOJA Y SANTIAGO DEL ESTERO

EMI
Corrientes 1315426-2553

LAMI-TECH SH
Coronel Moldes 665.....431-2780

LAS MALVINAS
Islas Malvinas 189432-9386

LA RIVERA
Islas Malvinas 181431-5467

MEMBRANAS SALTA
Urquiza 1111421-1169

MAS AISLACIÓN
Lerma 754423-8302

MEMBRANOR
Lerma 918423-2027

PRO-MET
Av. Chile 1680423-4050

TEPKO
Av. Güemes 1032422-3744
info@tepkco.com.ar

VICTORIO BINDA
España 63431-0777
victoriobinda@arnetbiz.com.ar

WATERTEC - ING. MARÍA MARTA ALEMÁN
.....154-438803

LAJAS

LA ACHIRANA
Av. Ex Comb. de Malvinas 3773.424-9567

PÉTREOS
San Juan 785422-1935
ventas@petreos.com.ar

TODO LAJAS Y PISCINAS
Av. Paraguay 2300.....427-1451

MADERERAS- CARPINTERÍAS ASERRADEROS

AMÉRICA
Leguizamón 1023.....431-1608

CEDRORÁN
Caseros 1750421-1582

CORRALÓN AMERICA
Leguizamón 1977.....431-1608

CORRALÓN CHACABUCO
Chacabuco 264422-5647

DALFER MADERAS
Av. Paraguay 2180.....427-1256

DANIEL LEÓN
A. Alsina 960.....421-0733

EL PORTAL
F. de Zuviría 1760439-3669

FAAL
Av. Independencia 849423-9498

GUAFRA
Av. Independencia 1164....423-6582

INDEPENDENCIA
Santa Fe 1398.....426-2094

MADEKA SRL
Olavarría 146.....431-3548

MADERAS EL MENSU II
Av. Artigas 50428-1868

MADERERA OTTO
Av. Artigas 70428-2137

PLACACENTRO
J. M. Leguizamón 950.....431-1608

RESTON
M. Acevedo 188423-6558

SAN JORGE
Córdoba 933.....423-1642

SANSONE Y JC FERNANDEZ
Mariano Benitez 647.....439-3561

SANTA RITA
Pueyrredón 2923.....439-5287

MARMOLERIAS

10 DE OCTUBRE
10 de Octubre 787 423-4379

ABRASIVOS SAN LUIS
Islas Malvinas 220431-8291

LA CASA DEL REVESTIMIENTO
Buenos Aires 715423-4111

LA NUEVA INDUSTRIAL
Corrientes 1195423-1664

LIQUITAY
Lavalle 2015.....423-0231

MY G
Av. Chile 1640423-8625

MARMOLERÍA PSENDIA
Av. Chile 1665423-1523

PÉTREOS
San Juan 785422-1935
ventas@petreos.com.ar

RESINA SAN LUIS
Islas Malvinas 220431-8291

MATERIALES DE CONSTRUCCIÓN

A.G. CHIBAN S.R.L.
Pellegrini 802423-2206

ARIDOS QUIJANO
Av. Alfredo Palacios 2720 ..427-0050

CERÁMICA DEL NORTE
Av. Artigas 252.....428-0680

CERAMICADOS
Av. Paraguay s/n.....423-6629

CERAMICA SALTEÑA
Polonia 2201.....435-0350

COMESA
Pueyrredón 775431-1233

CORRALÓN 1° DE MAYO
Sebastián Arias 19 (Caf.) (03878) 42-1209

CORRALÓN 20 DE FEBRERO
O'Higgins 973434-5452

CORRALÓN ACONQUIJA
Av. Chile 1145496-0786

CORRALÓN AYALA
Zacarías Yanci 549.....434-4702

CORRALÓN DEL NOA
Av. Chile 1296423-4700

CORRALÓN DON ABRAHAM
Av. Paraguay 1248.....426-9890

CORRALÓN EL AMIGO
Av. Chile 1450423-1235
elamigo.salta@elamigo.com

CORRALÓN EL MERCADO
Av.Independencia 698423-2233

CORRALÓN EL OBRERO
Tte. Ibañez 810-Güemes....491-1859

CORRALÓN KETI
San Merín 251 (03878) 42-1135

CORRALÓN LA TABLADA
Av. Independencia 1150....423-0874
corralonlatablada@arnetbiz.com.ar

CORRALÓN SAN ANTONIO
Av. Independencia 124423-6125

EL SALTEÑO
Av.Independencia 680426-2199

EL SOL
I. Malvinas 144421-0476

EMI
Corrientes 1315426-2553

FAAL
Independencia 849.....423-9498

FER-CONS
Av. Reyes Católicos 2192 ..439-0762

FERBAZEL
Rivadavia 101 (Tar.). (03875)42-4299

FIORI
Catamarca 431431-8351
gfiori@arnet.com.ar

GASMARKET
Av. Chile 1243.....495-4721
ventas@gasmarket.com.ar

PERERA QUINTANA SANITARIOS
J.M.Leguizamón esq. Alte. Brown 421-4340
www.pereraquintanasanit.com.ar

SAN JAVIER
Leguizamón 1817.....431-1496

SANSONE MATERIALES
Av. Virrey Toledo 753431-1407

SANTA ANA
Ampliación B° Santa Ana...429-1762

SANTA FE
Lavalle 1171.....423-0125

SILVA
Las Acacias 32439-5602

SOTO
Rondeau 1395423-2634

SUPERMERCADO SINGH
El Galpón.....(03876) 49-1131

SUPERMAT
C. Pellegrini 445.....421-6000

TOSONI
Co. Egues 478 (Orán).(03878)421449

VICTORIO BINDA
España 63431-0777

MATERIALES ELÉCTRICOS ILUMINACIÓN

A.F.INGENIERÍA
General Alvarado 2019422-0634

AMPERE NORTE
Ituzaingó 2421-3322

BP
Av. Tavella 2830427-1001

CORRALÓN AYALA
Zacarías Yanci 549.....434-4702

CORRALÓN EL MERCADO
Av.Independencia 698423-2233

CRYSTAL
Alberdi 200422-2059

ELECTRICID R. D.
Jujuy 642431-6065

ELECTRONOA
Urquiza 854422-5593

ELECTRO NORTE
Av. Entre Ríos 867431-1448

DISTRIBUIDORA GAY
San Martín 863.....422-2723

FELTRIN
Jujuy 363421-1600

FERROLUZ
Alberdi 222431-2811

ING. PABLO MARTOS
Pje. Moisés Oliva 133.....423-9185
info@pablomartos.com

INTECTO
Lamadrid 877426-0072

LESELEC
Zabala 117423-2663

LUXEM
Av. Belgrano 1795421-1605

MAFE ELECTROMECHANICA
B. Mitre 1898439-4622

METALNOR ELECTRICIDAD
Av. Chile 1449423-1751

OIEL
Coronel Suárez 271431-0996

SAN JUAN ELECTRICIDAD
San Juan 502421-2855

TECNOFER
Necochea 226422-2446

MOSAICOS (FABRICAS)

10 DE OCTUBRE
10 de Octubre 787423-4379

CALCARTE
Av. Entre Ríos 327422-7497

LA NUEVA INDUSTRIAL
Corrientes 1195423-1664

PARQUET

INDUSPARQUET
Indalecio Gómez 154.....431-3959
npintado@indusparquet.com.ar
MADEKA SRL
Olavarría 146.....431-3548
ZANNIER HNOS
Belgrano 1955.....154-027960

PILETAS DE NATACIÓN

AGUA Y SOL
Alsina 777431-4811
AQUAFLASS
Juan D. Perón 2350436-1500
AQUAPOOL
Av. Entre Ríos 1650431-1117
INDUSTRIAS CLARCK
General Lamadrid 610.....422-8601
PERERA QUINTANA SANITARIOS
J.M.Leguizamón esq.Alte.Brown 421-4340
www.pereraquintanasanit.com.ar
PÉTREOS
San Juan 785422-1935
ventas@petreos.com.ar
TODO LAJAS Y PISCINAS
Av. Paraguay 2300.....427-1451

PINTURERÍAS

AMÉRICA
Leguizamón 960.....421-1222
CASA OREL
Chacabuco 142.....421-5585
COLORSHOP
Caseros 1098422-5550
Suc. Jujuy 563432-0907
CORRALÓN AYALA
Zacarías Yanci 549.....434-4702
EL OBRERO
General Güemes.....(0387) 491-1859
EL PINTOR
Florida 779.....423-2950
EMI
Corrientes 1315426-2553
EXODO
Av. Independencia 650423-3355
FAAL
Av. Independencia 849423-9498
FIORI
Catamarca 431431-8351
gfiori@arnet.com.ar
INDEPENDENCIA
Santa Fé 1398426-2094
LA CASA DEL REVESTIMIENTO
Buenos Aires 715.....423-4111
LOS ESPECIALISTAS
San Luis 1501431-3965
MARTEL
La Rioja 969423-2566
MARTÍN
Jujuy 636.....422-4205
PINTURERÍA SILVA
Las Acacias 32439-5602
PINTURERÍA ZELAYA
Jujuy 958423-9537
PIRAMIDES
Entre Ríos 1401422-3648
QUE COLOR
Zuviría 1465.....439-4747
ROMA
Zabala 599423-5832
SAN JAVIER
Leguizamón 1817.....431-1496
SAN JORGE
General Güemes.....(0387)491-2626

PISOS Y REVESTIMIENTOS

CAMPO REVESTIMIENTOS
Los Nogales 448 T.C.....154-576911
campo.revestimientos@gmail.com
CASAS CONTEMPORÁNEAS
Pueyrredón 999422-2815
CENTRO GOMA
Pellegrini 411421-6231
centrogomayahoo.com.ar
CERÁMICA DEL NORTE
Av. Artigas 252428-6081
CORRALÓN EL MERCADO
Av.Independencia 698423-2233
CORRALÓN LA TABLADA
Av. Independencia 1150....423-0874
corralonlatablada@arnetbiz.com.ar
E.M.I.
Av. Chile 1591- Capital4261631
Arenales 1870 -Oran.....420030
Av. Alberdi 1135 - Tartagal....423993
ISN
Vicente López 2398.....439-3701
LA CANDELARIA
Av. General Winter 11401-0800
LA CANTERA
Av. Paraguay 1501.....426-0350
LA CASA DEL REVESTIMIENTO
Buenos Aires 715.....423-4111
LA NUEVA INDUSTRIAL
Corrientes 1195423-1664
LIQUITAY
Lavalle 2015.....423-0231
MADEKA SRL
Olavarría 146431-3548
PERERA QUINTANA SANITARIOS
J.M.Leguizamón esq.Alte.Brown 421-4340
www.pereraquintanasanit.com.ar
PÉTREOS
San Juan 785422-1935
ventas@petreos.com.ar
SUPERMAT
C. Pellegrini 445.....421-6000

PORTONES AUTOMÁTICOS

AUTOMATISMOS PAESANI
Pasaje Ing. Klein 23431-4247
INDUMETAL
Los Partidarios 1220.....423-6097
INDUSTRIAS CLARCK
General Lamadrid 610.....4228601
GAVENDA
Los Nogales 61.....439-2101
GIOVA
Córdoba 1021426-2422
gmalvasi@arnet.com.ar
MAT FER
Urquiza 1730422-5457
MORIZZIO
Mendoza 480.....421-5494
PETTINAROLI METALÚRGICA
Pedernera 223.....421-9426

PREMOLDEADOS

CEAR
Zuviría 2565.....439-3572
ELEMENTOS PARA LA CONSTRUCCIÓN
Zambrano 57428-2125
PÉTREOS
San Juan 785422-1935
ventas@petreos.com.ar
PREMAR S.A.
Paraguay 1450423-1297
PREMOLDEADOS SALTA
Camino a Colón s/n° -Cerrillos...490-2463

PVC

DE SANTOS
Buenos Aires 900.....423-6665
E.M.I.
Av. Chile 1591- Capital4261631
Arenales 1870 -Oran.....420030
Av. Alberdi 1135 - Tartagal...423993
GASMARKET
Av. Chile 1243.....495-4721
ventas@gasmarket.com.ar
IMPOPLEGA
La Rioja.....421-8314
LAVICOR
S. del Estero 953431-7025
REDES
Olavarría 104.....421-8060
SANSONE MATERIALES
Av. Virrey Toledo 754431-5063
SUPERMAT
C. Pellegrini 445.....421-6000
TODO CAÑOS
Olavarría 155421-7969
TUBONOR
Av.Tavella 2750423-4021
TUBO PLAST
Catamarca 903423-0024
TUBOS SALTA
25 de Mayo 791421-5632

SANITARIOS

AGUAS
Av. Entre Ríos 2199401-0558
AYALA
Zacarías Yanci 549.....434-4702
CORRALÓN EL MERCADO
Av.Independencia 698423-2233
CORRALÓN LA TABLADA
Av. Independencia 1150....423-0874
corralonlatablada@arnetbiz.com.ar
CHIBAN HNOS
Caseros 759431-7302
DISTRIBUIDORA GAY
San Martín 863.....422-2723
EMI
Corrientes 1315426-2553
EL SOL
I. Malvinas 144421-0476
GASMARKET
Av. Chile 1243.....495-4721
ventas@gasmarket.com.ar
IPS
Gorriti esq. Urquiza.....42-13538
LISI SANITARIOS
Pueyrredón 720.....432-9227
PERERA QUINTANA SANITARIOS
J.M.Leguizamón esq.Alte.Brown 421-4340
pqsanitarios@gmail.com
www.pereraquintanasanit.com.ar
SANITEC
Olavarría 246431-5600
SANITARIOS SALTA
Ituzaingó 158422-0243
SUPERMAT
C. Pellegrini 445.....421-6000
TODO CAÑOS MELGAR
Olavarría 155421-7969
TODO GAS
Av. San Martín 822421-4047
TUBO PLAST
Catamarca 903423-0024

SEGURIDAD INDUSTRIAL

CARLOS FLORES SRL
Deán Funes 1148.....421-1489
CENTRO GOMA
Pellegrini 411421-6231

centrogomayahoo.com.ar

FIORI
Catamarca 431431-8351
gfiori@arnet.com.ar

SISTEMA DE BOMBEO

GASMARKET
Av. Chile 1243.....495-4721
ventas@gasmarket.com.ar

SISTEMA CONTRA INCENDIO

ING. RAMÓN RUSSO
Catamarca 155431-4625

TELEFONÍA- EQUIPOS INSTALACIÓN

INGENIERIA COMTEC
Ituzaingó 73431-4447
NICFUN
Alvarado 504421-0470
MORIZZIO AUTO-RADIO
Mendoza 480421-5494
SISTEMA DE SEGURIDAD SRL
Urquiza 1402431-3914
TELEFONIA SAF
Entre Ríos 1679422-2878

VIDEOPORTEROS

ALBIERO HNOS.
Av. Virrey Toledo 898421-8800
INGENIERIA COMTEC
Ituzaingó 73431-4447
MORIZZIO
Mendoza 480421-5494
NICFUN
Alvarado 5044210470
SISTEM LOCK
San Luis 650421-7269
SISTEMA DE SEGURIDAD SRL
Urquiza 1402.....431-3914
TELEFONÍA SAF
Entre Ríos 1679422-2878

VIDRIERÍAS

CASEROS VÍDRIOS
General Lavalle 3431-9369
CASTELLANI
Chile 1243.....423-4500
CRISTALIZANDO
Pellegrini 702423-7777
ELEMNOR SRL
Virgilio Tedin 940423-2002
ESPE VÍDRIOS
Córdoba 701423-9364
NORTE
Ameghino 577422-5809
OBINSE SRL
Av.Independencia 1149....401-1100
OSVALDO LEON
Mendoza 979431-4531
TORRES VÍDRIOS
Sgo. del Estero 677431-3997
VIDRIERÍA SAN MARTÍN
Av. San Martín 2047431-6310

VIVEROS-JARDINERÍA

EL ALGARROBO
Villa San Lorenzo492-1597
LAS MARGARITAS
Reyes Católicos 1433.....439-8989
SANTA LUCILDA
Av. Chile 1596426-0815
WALTER JARDINERÍA
Los Mandarinos 54.....439-9389



www.alumair.com.ar

AISLANTES TERMICOS DE BURBUJAS

LINEAS AIRTECH - STANDARD - TRASLUCIDA - FUEGO Y PREMIUM
BURBUJAS DE 10 Y 30MM (SIMPLES Y DOBLES) ROLLOS DE 15, 20, 30, 40 Y 60M

CARLOS RUIZ & CIA.

TEL : (0381) 483- 88 77 - CEL: (0381) 154 580 560
carlosruizcia@hotmail.com - carlosruizcia@gmail.com

REPRESENTANTE EXCLUSIVO PARA LAS PROVINCIAS DE: TUCUMAN, SALTA, JUJUY, CATAMARCA, LA RIOJA Y SANTIAGO DEL ESTERO

GUÍA DE PROVEEDORES DE SGO. DEL ESTERO

CARACTERÍSTICA TELEFÓNICA: 0385

ABERTURAS

ABERTURAS

Av. Belgrano (s) 4071 431-6290
jorgearesta@arnetbiz.com.ar

ALUM CONS S.R.L.

Congreso 651421-9613

ALVAREZ RAMON Carpintería de obra

Viamonte 85156096300

CASA LIVA SRL

Lavalle 66 (La Banda).....427-0035

CONSTRUIR S.A.

Av. Libertad 2797439-0326

CORRALÓN ACONQUIJA

Libertad 2644439-2451

CORRALÓN SAN JORGE

A. del Valle 1074(L.B.)427-2894

DISEÑO & CONSTRUCCIÓN

La Plata esq. Libertad421-3911

E.M.I

Libertad 2716.....439-2848

MERCOMAT

Av. Belgrano (N) 1179.....437-0440

PALIOOTTO AMELIO

P. L. Gallo 570422-5869

SANTIAGO ABERTURAS

Av. Belgrano 1465421-5064

SUINCO

Parq. Ind.s/n (La Banda)437-0069

TARTEC

Av. Obispo de Victoria S/N Parq. Inds.

(La Banda)437-3057

tartecsr@gmail.com

TOBA

Av. Aguirre (S) 2906431-7929

Av. Rivadavia 148 (O).....422-3532

España 564 (La Banda)427-2937

ADITIVOS

MISHIMA SRL

Av. Alsina (O) 1468422-1550

AIRE ACONDICIONADO

BAJO CERO

Viamonte 224422-6538

BERRA REPARACIONES

Av. Alsina (O) 718421-8136

ELECTROCLIMA

Antenor Álvarez 326434-4528

FRIO CONFORT

Av. Belgrano (N) 1745434-3667
edmundoaogorosito@hotmail.com

LINEA BLANCA

Av. Hipolito Irigoyen 872421-3494

lineablancasrl@lineablancasrl.com.ar

REFRIGERACIÓN DIAZ

Libertad 2228439-3999

REFRIGERACIÓN NORTE

Alvarado 302422-5196

REFRIGERACIÓN RIVADAVIA

Av. Rivadavia 902421-9707

TECNO FRIO

Uriarte 16421-2629

TODO FRÍO

Leandro N. Alem 126424-0577

todofrio@gmail.com

AISLANTES TÉRMICOS

Y ACÚSTICOS

CORRALÓN ACONQUIJA

Libertad 2644439-2451

CORRALÓN EL AMIGO

Av. Belgrano (N) 956450-4450

EI PINTAO

Av. Aguirre Sur 35439-0770

E.M.I

Libertad 2716439-2848

MISHIMA SRL

Av. Alsina (O) 1468422-1550

MISIONES

Av. Aguirre (S) 558421-2367

SUPERMAT

Av. Belgrano (S) 858450-4456

ALARMAS - SISTEMAS

AC COMPONENTES

La Plata 497422-0783

DIGITRONIC

Rivadavia 266(03854)42-1674

ELITE

Avellaneda 508422-7005

EVINCO

Entre Ríos 580422-8987

FORTALEZA

Av. Roca (s) 104421-7733

IESS TELEFONIA Y ALARMAS

Sarmiento 455431-8362

LES SERVICIOS INTEGRALES

.....155-362544
lesserviciosintegrales@gmail.com

MONITOR

H. Yrigoyen 440422-5505

MONITOR LA BANDA

Yrigoyen Norte 195427-8333

SEGURIDAD ELECTRÓNICA

Misiones 472424-0760

SERVICIOS DEL NORTE S.R.L.

Av. Roca (S) 601421-2064

www.sdnsrl.com.ar

VIGIA

Libertad 254421-2488

ALUMBRADO PÚBLICO

BP

Av. Libertad 1840439-2299

ALUMINIO

ALUM-CONS

Congreso 661421-9613

CARPINTERIA DE ALUMINIO

Av. Belgrano Sur 4071431-6290

VIDRIAR

Independencia.....422-5116

AMOBILIARIOS

DE COCINA

PRESISSO

Belgrano Sur 873424-0880

spacios@presisso.com.ar

AMOBILIARIOS

PARA OFICINAS

CM LAS MALVINAS

Tucumán 278421-9223

FEL-ROS

A. Rojas 621421-4341

HD EQUIPAMIENTOS

Av. Belgrano Sur 43421-0450

LOGROS

Avellaneda 252421-0150

MELSAN

Libertad 2302439-0336

MUEBLERÍA TAIN

Libertad 1676439-0447

NOVA INFORMÁTICA

Av. Belgrano Sur 476.....0810-555-6682

SADOC

Libertad 264/68421-5987

ARENAS

BECCARIA JUAN

Congreso 1203421-4358

CANTERA SANTA ROSA

Ruta 211 Los Morales154-963305

canterasantarosa@hotmail.com

COMERCIAL RUIZ

Tucumán 39 of 11 Savoy Hotel. 422-5103

ASCENSORES

D'ANGELO Y CIA.

Av. Aguirre (s) 1899439-0098

SIMA S.R.L.

Viamonte 146156-884980

ascensores@yahoo.com.ar

BOMBAS PARA AGUA

BOLLINI S.A.

Av. Gral J Aro 886421-4128

ELECTROMOTOR

Av. Belgrano (N) 1578434-0024

ELECTROTECNICA ALIENDE

AAv. Roca Sur 1107422-9628

E.M.I

Libertad 2716439-2848

GASMARKET

Av. Moreno Sur 953422-9117

ventas@gasmarket.com.ar

LOBRUNO S.A.

Av. Saenz Peña 1305439-0475

MAQUINAS Y MOTORES S.C.

Absalón Rojas 717421-9621

PAVAN Y MOSCA S.R.L.

La Plata 116/18422-4057

BULONERÍAS

BULON FER

Pedro L Gallo 361421-1071

EL CONSTRUCTOR

Aristobulo del Valle 905427-0007

elconstructor@arnet.com.ar

E.M.I

Libertad 2716439-2848

FERRERIAS DEL NORTE

Av Saenz Peña 96421-6067
MANZUR
 H. Yrigoyen 956.....424-0637
MBM S.R.L.
 Av. S. Martín 348 (La Banda) ...427-0116
LO BRUNO S.A.
 Av. Roque Sáenz Peña 1305....427-8558

CALDERAS - CALEFACCIÓN

GASMARKET
 Av. Moreno Sur 953.....422-9117
 ventas@gasmarket.com.ar

CAMARAS DE SEGURIDAD

BAILON Y ASOC. S.R.L
 Taboada 460.....425-9510
 info@bailonyasociados.com.ar
LES SERVICIOS INTEGRALES
155-362544
 lesserviciosintegrales@gmail.com
SERVICIOS DEL NORTE S.R.L.
 Av. Roca (S) 601421-2064
 www.sdnsrl.com.ar

CANTERAS

CANTERA SANTA ROSA
 Ruta 211 Los Morales.....154-963305
 canterasantarosa@hotmail.com
COMERCIAL RUIZ
 Tucumán 39 - Of. 11422-5103
CONSTRUCCIONES DEL ESTERO
 Belgrano (N) 5º Pasaje San José 448
 Bº Huaico Hondo..... 434-0690

CAÑOS Y ACCESORIOS

BOLLINI S.A.
 Roca y Urquiza421-4128
CORRALÓN SAN JORGE
 A. del Valle 1074427-2894
E.M.I
 Libertad 2716.....439-2848
GASMARKET
 Av. Moreno Sur 953.....422-9117
 ventas@gasmarket.com.ar
LA CASA DEL PVC
 Av. Colón (N) 22422-2391
MATERIALES NOROESTE
 Av. Roca (S) 326422-1519
PVC LIBERTAD
 Libertad 1905439-0464
TODO SANITARIO
 Av. Bolivia Sur 365.....427-3653

CARPINTERÍAS

ABBONDANDOLO ROQUE H.
 Edison 40.....431-0703
ALVAREZ RAMON Carpintería de obra
 Viamonte 85156096300
CARPINTERIA SPITALE HNOS
 Peralta Luna 715.....431-0727
 vicentespitale@hotmail.com
CARPINTERIA ROQUE ABBONDANDOLO
 Tomas Edison 40 Bº Cabildo ...431-0703
CM LAS MALVINAS
 Tucumán 278.....421-9223
CORPOS AVELINO CARPINTERIA
 R. De Velazco 258421-9296
CORRALÓN ACONQUIJA
 Libertad 2644.....439-2451
DELTA MUEBLES
 Av. Rivadavia Oeste 245.....421-4540
FEL ROS
 Absalón Rojas 621421-4341

E.M.I

Libertad 2716.....439-2848
JULIO Y GUIDO CHAVEZ SA
 25 de Mayo S/N.....(03846)49-1027
MISIONES
 Av. Aguirre (S) 558.....421-2367
SANTIAGO ABERTURAS
 Av. Belgrano 1465421-5064
ULLA HNOS. CARPINTERIA
 Lavalle 590 (La Banda)427-1334
UNIVERSO CREATIVO
 T. Edison 40.....431-0703

CARPINTERÍA DE ALUMINIO

ABERTURAS
 Av. Belgrano (s) 4071 431-6290
 jorgearesta@arnetbiz.com.ar
EMPRECONS S.R.L.
 San Lorenzo 3533.....431-0214
 emprecons@hotmail.com
TARTEC
 Av. Obispo de Victoria S/N Parq. Inds.
 (La Banda)437-3057
 tartecsrl@gmail.com

CARPINTERÍA METÁLICA- METALÚRGICA

ALU-CON S.R.L.
 Congreso 651421-9613
CARPINTERIA DE ALUMINIO
 Av. Belgrano Sur 4071431-6290
CORRALÓN ACONQUIJA
 Libertad 2644.....439-2451
D'ANGELO Y CIA.
 Av. Aguirre (s) 1899.....439-0098
DEFFIS VICTOR
 P. León Gallo 1695.....424-0533
E.M.I
 Libertad 2716.....439-2848
EMPRECONS S.R.L.
 San Lorenzo 3533.....431-0214
 emprecons@hotmail.com
GONZALEZ HNOS
 H. Yrigoyen 633.....421-1685
MISSIO DANILO
 Absalon Rojas 658.....421-7390
TALLER FERRO
 Pje. Avila 285 (H. Hondo) ...434-0048
TOBA
 Av. Aguirre (S) 2906431-7929
 Av. Rivadavia 148 (O).....422-3532
 España 564 (La Banda)427-2937

CARTELERÍA

ANIBAL DUMIT
 San Martín 668.....422-9907

CERÁMICAS

CERAMICA SANTIAGO S.A.
 Av. Solís y Santa Fe.....431-0479
DISTRIBUIDORA SUDAMERICANA
 Independencia 1730422-9779
TOBA CERAMICOS
 Av. Belgrano (S) 765.....422-3532

CONSTRUCCIÓN EN SECO

CORRALÓN ACONQUIJA
 Libertad 2644.....439-2451
EI PINTAO
 Av. Aguirre Sur 35.....439-0770
E.M.I
 Libertad 2716.....439-2848

JOERLIVA

Rodolfo Filas 670 Bº Cabildo....431-3576
 joerliva2000@yahoo.com.ar

CHAPAS

CORRALÓN EL AMIGO
 Av. Belgrano (N) 956450-4450
E.M.I
 Libertad 2716.....439-2848
SUPERMAT
 Av. Belgrano (S) 858.....450-4456

DECORACIÓN

ASHPAY
 Independencia 672.....421-6945
ARTES MUEBLES
 24 de Septiembre 886421-8231
BARBAGLIA GIANFRANCO
 24 de Septiemb. 886.....421-8231
CALIDO REGALOS
 Avellaneda 15422-9728
CORRALÓN ACONQUIJA
 Libertad 2644.....439-2451
CM LAS MALVINAS
 Tucumán 278.....421-9223
ESTUDIO A
 Libertad 202421-2499
FAR JOR
 Independencia 435.....422-4626
GEMA DISEÑOS
 Av. Belgrano (S) 1038424-1642
JENSEN MARIA FLORENCIA
 9 de Julio 227421-1254
LOGROS
 Avellaneda 252..... 421-1424
PAULA DIBUR
 Thomas Edison 455.....431-0531
SANTIAGO ILUMINACIÓN
 Mendoza 75.....422-0514
TOBA
 Av. Aguirre (S) 2906431-7929
 Av. Rivadavia 148 (O).....422-3532
 España 564 (La Banda)427-2937
UNIVERSO CREATIVO
 T A Edison 40.....431-0703
URBANO
 Avellaneda 42421-7647

ELECTRICIDAD MATERIALES

AC
 La Plata 497422-0783
ALPA
 Re. del Líbano 2099431-3079
ALPA S.R.L.
 Av. Aguirre (S) 2498431-7924
CAR VER
 25 de Mayo 177(03844) 42-1930
CASA GIL
 A.Alvarez 3978ºBelgrano...421-0604
CORRALÓN SAN JORGE
 A. del Valle 1074427-2894
DILUX ELECTRICIDAD
 Av. Aguirre (S) 984.....424-1278
EDESE
 Av. Roca Sur 214450-5555
EDISON ELECTRICIDAD
 La Plata 331422-3674
 edisonelectricidad@argentina.com
ELECTRICIDAD LUNA
 Av. Belgrano(S)2900 431-4991
ELECTRICIDAD LUNA SUD
 Av. Moreno (S) 1347.....421-1196

ELECTRICIDAD NOVALUX

Rivadavia (N) 272 (La Banda)..427-1054
ELECTRO NORTE
 A. Del Valle 305 (La Banda)427-1580
ELECTROCENTRO S.R.L.
 Av. Moreno (S) 914421-5226
 electrocentrosrl@arnetbiz.com.ar
ELECTROFER
 H Yrigoyen 633.....421-1685
ELECTROMOTOR
 Av. Belgrano (N) 1578.....434-0024
ELECTRO SHOP
 España 62(La Banda)427-3440
 ventas@electroshoponline.com.ar
ELECTRONICA ROCA
 La Plata 350429-9528
EL CONSTRUCTOR
 A. del Valle 905(L B)427-0007
EL GRINGO
 Av. Aguirre 1153439-4394
ESTUDIO A
 Libertad 202.....421-2499
GONZALEZ HNOS
 H. Yrigoyen 633.....421-1685
GRANDES FERRERIAS DEL NORTE
 Av. R. Sáenz Peña 96421-6067
INGENIERIA DEL NOA SRL
 Libertad 1892439-5388
INGELECTRIC ARGENTINA
 Mitre 233421-2261
JM ELECTRICIDAD
 Tucumán 233.....422-7572
LATCH
 La Plata 51.....422-9673
LINEAS ELECTRICAS S.A.
 Salta 78421-5600
PAVAN Y MOSCA S.R.L.
 La Plata 116/18422-4057
PRIMONTI SRL
 C A Cassafoust 230.....439-4814
RD MATERIALES
 Independencia 985421-9890
SANTIAGO ILUMINACIÓN
 Mendoza 75422-0514

EMPRESAS

CONSTRUCTORAS

BAILON Y ASOC. S.R.L
 Taboada 460425-9510
 info@bailonyasociados.com.ar
CIVIAL SRL
 Av. Solís Este 405431-7972
COMINTEL S.A.
 Juana Manuela Gorriti.....422-7420
 contacto@comintel.com.ar
CONORVIAL S.A.
 Av. Aguirre (S) 2221439-3401
CONSTRUHAUS SRL
 P Unzagan 38421-1139
CRISAR S.A.
 Av. Belgrano s/nº434-0081
CONSTRUCCIONES DEL ESTERO
 5º Pje.448 BºHuaico448.....434-0690
CHAZARRETA SRL
 Lavalle 185422-9965
CHEDID HECTOR
 Gral. Güemes 70421-8565
DEL TEJAR S.A.
 Mitre 525421-8279
DISA SA
 Catamarca 264424-0526
DOMUS S.R.L.
 Balcarce 68.....422-1454
EL GALPON CONSTRUCCIONES
 Garibaldi 190421-4533



FABRICA ARGENTINA DE BACHAS



BACHAS PARA VANITORYS EN ACERO Y BRONCE



www.artenvases.com.ar

REDONDAS - OVALES Y RIÑON EN BAJO Y SOBRE MESADAS
ACABADOS BRILLANTE - LISO - BATIDO - MARTELE Y CINCELADO

CARLOS RUIZ & CIA.

TEL : (0381) 483- 88 77 - CEL: (0381) 154 580 560
carlosruizycia@hotmail.com - carlosruizycia@gmail.com

REPRESENTANTE EXCLUSIVO PARA LAS PROVINCIAS DE: TUCUMAN, SALTA, JUJUY, CATAMARCA, LA RIOJA Y SANTIAGO DEL ESTERO

EL MIRASOL

G. Saavedra 745422-4556

EL SATÉLITE

San Lorenzo 135 (03854)42-1342

EMPRESA MONTI

Jujuy 444421-5905

INGENIERIA DEL NOA SRL

Libertad 1892439-5388

INGENIERIA Y ARQUITECTURA SA

Av. Aguirre (S) 2877431-7028

ING. ELIAS MAUD

Av. Aguirre (S) 2325422-4891

ING. PRIVITERA

Pedro León Gallo 886422-8179

J.J. CONSTRUCCIONES

S. Martín y Alem 03844-421759

JLF CONSTRUCCIONES

Gob Saavedra 725422-8051

LOBRUNO ESTRUCT. S.A.

F. L. Beltrán y 1º Tnt. Ardiles...437-1992

www.lbesa.com.ar

MEDIAVILLA SRL

RN34 S/N423-7139

MIIJOVI SRL

Ruta Nº 5 Km 1.7 (La Banda)427-4291

www.mijovisrl.com.ar

MUCON CONSTRUCTORA

Rivadavia 632 (03843) 42-1615

NIETO HNOS

Av. Solís 970431-5066

NORLIT S.R.L.

Pque. Ind. La Banda437-0109

OBEID S.R.L.

Rep. del Líbano (S) 48427-3727

SALVADOR SCROSPPI

Entre Ríos 540422-2250/422-7346

SARQUIZ HNOS. S.R.L.

Ruta 11 - Km 3,5 (La Banda)....427-1213

SEGUNDO BOLZON S.R.L.

Sarmiento 551 Bº Congreso...421-6131

segundobolzonsrl@gmail.com

TRIOX SA

Av. Colón 3550431-8333

URBANA CONST.

Av. Belgrano 2282421-8623

ENERGÍA SOLAR

GASMARKET

Av. Moreno Sur 953422-9117

ventas@gasmarket.com.ar

ESTRUCTURAS METÁLICAS

D'ANGELO Y CIA. S.C.

Av. Aguirre (S) 1899439-0098

dangeloycia@hotmail.com

EXCAVACIONES

CRISAR S.A.

Av. Belgrano S/N434-0036

FERRETERÍAS

BAHÍA

H. Yrigoyen 828421-6249

BAS FERRETERIA

P L Gallo 739422-7042

BOGLIONE CENTRO

A del Valle 172(La Banda) ..427-8665

BOLLINI

Urquiza 502421-4128

BULON FER

Pedro L Gallo 361421-1071

BUSPER

Saenz Peña 71422-5276

CAR VER

25 de Mayo 177(S)...(03844) 42-1930

CASA GIL

A.Alvarez 397BºBelgrano...421-0604

CASA MAINO

Av. Colón (S) 47422-2618

CASO

San Martín 477421-5760

CORRALÓN ACONQUIJA

Libertad 2644439-2451

CORRALÓN CHEIN

San Martín C.Dorá48-1100

CORRALÓN COPETTI

Maipú 706422-4645

CORRALÓN FLOR DE VALENCIA

San Martín 198(I. Forres) ...490-2026

CORRALÓN JG

Av. Aguirre (S) 622424-1296

CORRALÓN NORTE

Pellegrini S/N (03857) 42-1010

CORRALÓN SAN JORGE

A. del Valle 1074427-2894

DEL VALLE

H Yrigoyen 1009421-2477

ELECTROFER

H Yrigoyen 633421-1685

EL FARAON

M. Belgrano 445..... (03857) 48-1035

EL GRINGO

Av. Aguirre (s)1153439-4394

info@elgringoferreteria.com.ar

EL CONSTRUCTOR

A. del Valle 905(L B)427-0007

elconstructor@arnet.com.ar

EL MEDITERRANEO

Pellegrini 280421-1592

EL NENE

Güemes 597422-6068

EL PROFESIONAL

Av Aguirre 703439-3968

E.M.I

Libertad 2716439-2848

FERRETERIA COMERCIAL COLÓN

Av. Colón 1031421-7267

FERRETERIA FAILLA

Posadas (O)296422-5800

GRANDES FERRETERIAS DEL NORTE

Av. R. Sáenz Peña 96421-6067

FERRETERIAS DEL NORTE

Av Saenz Peña 96421-6067

FERRETERIA OVEJERO

España 108 (La Banda)427-5697

INGECON

Av. Colón Sur 1031421-9001

JOERLIVA

Rodolfo Filas 670 Bº Cabildo...431-3576

joerliva2000@yahoo.com.ar

JS

F.Viano 65 (0385) 424- 0877

LA CASA DEL INSTALADOR

Alvear 137 (03844) 42-3671

LO BRUNO S.A.

Av. S. Peña 1305 (Sant.).....439-0476

LO BRUNO S.A. (sucursal)

Av. Bolivia (S) 45 (La Banda)....427-2452

LOS CUATRO VIENTOS

Av Belgrano 1895 (La Banda)....437-0123

MARIANO BERNABÉ

Av San Martín 348...(0385) 427-0116

MAGUI

Sara Rigour 631 BºBorges .434-4138

MISIONES

Av. Aguirre (S) 558421-2367

PAZ HECTOR

Av. Belgrano (S) 270421-5522

PAZ HECTOR

Las Urrejolas 337434-0442

PAZ HECTOR

España 227 (La Banda)427-2678

RD MATERIALES

Independencia 985421-9890

SANTIAGO ALAMBRES S.R.L.

Av. Colón 342421-2241

SUPERMERCADO YAGUE

Av. Belgrano (S) 802421-1269

TUFI

Rivadavia 125(La Banda) ...427-0015

GAS

ARAUJO

B.Contreras M 36 L30431-8805

BOGLIONE CENTRO

A del Valle 172(La Banda) ..427-8665

CORIA INSTALACIONES

J A Geréz 444427-4910

CORRALÓN SAN JORGE

A. del Valle 1074427-2894

GASMARKET

Av. Moreno Sur 953422-9117

ventas@gasmarket.com.ar

GONZALEZ HNOS

H. Yrigoyen 633421-1685

E.M.I

Libertad 2716439-2848

JOERLIVA

Rodolfo Filas 670 Bº Cabildo....431-3576

joerliva2000@yahoo.com.ar

HERRERÍAS

MISSIO DANILO

A. Rojas 658421-7390

RUIZ JOSE D.

Av. Colón (N) 598421-8208

TORNERIA ROBERTO RAMOS

Cnel. N. Rivas 227 (La Banda)..427-2122

HIERROS

CORRALÓN BRIZ

Av. Belgrano (S) 4912431-3993

CORRALÓN BRIZ

Independencia 3125431-3326

CORRALÓN EL AMIGO

Av. Belgrano (N) 956450-4450

DISTRIBUIDORA SUDAMERICANA

Independencia 1730422-9779

EL CONSTRUCTOR

A. del Valle 905(L B)427-0007

elconstructor@arnet.com.ar

E.M.I

Libertad 2716439-2845

HIERRO CONS S.A.

Av. Solís (O) 320431-2181

LO BRUNO S.A.

Av. Saenz Peña 1305439-0475

METALÚRGICA DORREGO

A. del Valle 1853427-1121

SANTIAGO ALAMBRES S.R.L.

Av. Colón (S) 342421-2241

SUPERMAT S.A.C.I.F.I.A.

Av. Belgrano (S) 858450-4456

Av. Belgrano (N) 956450-4458

HIGIENE Y SEGURIDAD

BAILON Y ASOC. S.R.L

Taboada 460 425-9510

info@bailonyasociados.com.ar

HORMIGÓN ELABORADO

CONSTRUCCIONES DEL ESTERO

5º Pje. 448 Bº Huaico Hondo....434-0690

FERRETERIA COMERCIAL COLÓN

Av. Colón 1031421-7267

HORMITEC

Av Aguirre(S)2221428-1479

INGECON
Av. Colón Sur 1031421-9001
INDUSTRIAS PRIMONTI SRL
C A Cassafoust 230.....439-4814

**HORMIGÓN
PREMOLDEADO**

INDUSTRIAS PRIMONTI
C a Cassafoust 230439-4814
LA CASA DEL PVC
Manz J Parc 4 P. Ind422-2391
LO BRUNO ESTRUC. S.A.
F. L. Beltrán S/N
(Pqe. Ind. La Banda)437-3434
NORLIT S.R.L.
Pque. Ind. La Banda437-0109
PAVIMENTO ARTICULADO SRL
M. 0 Lote 3 Parq. Ind. L.B....437-1090
SABA SRL
O Victoria S/N.....437-0618

**ILUMINACIÓN Y
MATERIALES ELÉCTRICOS**

AC COMPONENTES
La Plata 4974220783
ac_componentes@yahoo.com.ar
BP
Av. Libertad 1840439-2299
CARVER
25 de Mayo 177(S)..(03844) 42-1930
EDISON ELECTRICIDAD
La Plata 331422-0233
ELECTRICIDAD NOVALUX
Rivadavia (N) 272 (La Banda)..427-1054
ELECTRO SHOP
España 62(La Banda)427-3440
ventas@electroshoponline.com.ar
ESTUDIO A
Libertad 202421-2499
GEMA DISEÑOS
Av. Belgrano (S) 1038424-1642
ING. DANIEL PRIVITERA
P L Gallo 886.....422-8179
INTILUX
Posadas (E) 45421-3840
santiagodelestero@dled.com.ar
JM ELECTRICIDAD
Tucumán 233.....422-7572
LOGROS
Avellaneda 252 421-0150
PAVAN Y MOSCA S.R.L.
La Plata 116/18422-4057
SANTIAGO ILUMINACIÓN
Mendoza 75422-0514

IMPERMEABILIZACIÓN

CASA LIVA SRL
Lavalley 66 (La Banda).....427-0035
CASA MAINO
Av. Colón (S) 47422-2618
E.M.I
Libertad 2716.....439-2848
EL CONSTRUCTOR
Aristóbulo del Valle 905.....427-0007
MISHIMA SRL
Av. Alsina (O) 1468422-1550
MISIONES
Av. Aguirre (S) 558.....421-2367
CORRALÓN A.NI.CAR
Mitre 465 (La Banda)427-0029
SCROSSOPI SALVADOR SRL
Entre Ríos 540422-2250

**INFORMÁTICA -
COMPUTACIÓN**

AILLU DISTRIBUCIONES
Av. Moreno (S) 1267155005926
aillu@hotmail.com
LES SERVICIOS INTEGRALES
.....155-362544
lesserviciosintegrales@gmail.com
SERVICIOS DEL NORTE S.R.L.
Av. Roca (S) 601421-2064
www.sdnsrl.com.ar

**INSTALACIONES
ELÉCTRICAS**

FRIO CONFORT
Av. Belgrano (N) 1745434-3667
edmundogoroso@hotmail.com

LADRILLOS

CERÁMICA SANTIAGO
Av. Solís Esq. Sta. Fe431-0479
E.M.I
Libertad 2716439-2848
SALTO PEDRO F.
Suárez 794431-4987

LETREROS -PLANOS

ANIBAL DUMIT
San Martín 668..... 422-9907
CORBALAN CESAR
Independencia 2780 Loc. 3 ..431-0051
COPISTERIA SIGMA
Independencia 348.....421-8477
ELECAD
Buenos Aires 396.....422-9782
IBARRA LETREROS
Necochea 820 (0385) 427-6648
INTEGRAF
La Plata 333424-0009
IMPRESA KONTINUOS
Av. Colón Sur 659421-3302
IMPRESA IMAGEN
Av. Avellaneda 250.....421-7361
LUCRECIA GRAFICA INTEGRAL
Belgrano Sur 1919.....421-9724
SEÑALARTE S.R.L.
Avellaneda 315422-6761

MADERERAS

BILBAO MADERAS
Formosa 637422-2394
CAMILO ZAIK
Formosa 25421-8101
CORRALÓN ACONQUIJA
Libertad 2644.....439-2451
I.M.A.
Marzana "E" lote 3 Parque Industrial
..437-1011
maderasima@gmail.com
MADERAS AUTOPISTAS
Rep. Libano 1076(L B).....427-5136
MISIONES MADERAS
Av. Aguirre (S) 558.....421-2367
SANTIAGO MADERAS
Av. Belgrano (S) 2988431-2459
ZAIK CAMILO
Formosa 25421-8101

**MÁQUINAS PARA
LA CONSTRUCCIÓN**

BAILON Y ASOC. S.R.L
Taboada 460 425-9510
info@bailonyasociados.com.ar
EL CONSTRUCTOR
Aristóbulo del Valle 905.....427-0007
MAQUINAS Y MOTORES
Absalón Rojas 717421-9621

MÁRMOLES

CARRANZA
Nuñez del Prado 127(T de RH)....42-1642
CESCA HNOS.
H. Irigoyen 663.....421-3263
marmoleriacesca@arnetbiz.com.ar
CESCA VICTORIO
Gral.Savio/s/n-PqueIndustrial(L.Banda)437-0182
vcesca@hotmail.com
GEMA DISEÑOS
Av. Belgrano (S) 1038424-1642
MARMOLERIA ROMANO
Antenor Alvarez 1503.....434-0218
MARMOLERIA PEREYRA
Lamadrid 2244439-3777
RIZOLO HNOS.
Aguirre (S) 106421-8645

MATAFUEGOS

DRAGMA SANTIAGO
H. Irigoyen 713.....422-1819
HUGOR MATAFUEGOS
Rivadavia (N) 54 (La Banda)....427-2010
MATAFUEGOS ROJO
Moreno (S) 150424-0030
MATAFUEGOS GÜEMES
Av. Moreno Norte 224439-0175

**MATERIALES DE
CONSTRUCCIÓN**

BECCARIA JOSE
Congreso 1202.....424-1868
BECCARIA JUAN
Congreso 1203.....421-8006
CASA BOGLIONE
Córdoba(S)165 L.Banda427-1743
CASA LIVA
Lavalley 66 (La Banda).....427-0035
CASA MAINO
Av. Colón (S) 47422-2618
CERAMICA SANTIAGO S.A.
Av. Solís y Santa Fe.....431-3134
CONSTRUIR S.A.
Av. Libertad 2759439-0326
CORRALÓN AGUIRRE
Av. Aguirre (S) 1648422-7376
CORRALÓN A NI CAR
Mitre 465 (La Banda)427-0029
CORRALÓN ACONQUIJA
Libertad 2644.....439-2451
CORRALÓN BRIZ
Independencia 3125431-3326
CORRALÓN CENTRO
Mitre s/n (Bandera)....03857-421457
CORRALÓN COMERCIAL COLÓN
Av. Colón Sur 2344431-2889
CORRALÓN CONSTRUCTOR
Av.Aguirre (s)2346431-6515
CORRALÓN DEAN FUNES
Deán Funes 309 (La Banda)....427-7821
CORRALÓN NORTE
Pellegrini S/N Bandera..(03857)42-1010

CORRALÓN DON ALFREDO
Av. Alsina 717421-2829
CORRALÓN DON TOTO
Ruta 1 B° San Fndo (La Banda)427-2964
CORRALÓN EL AGUARA
Rivadavia y Roca Quimili (03843) 42-1778
CORRALÓN EL AMIGO
Av. Belgrano (N) 956450-4450
CORRALÓN EL CRUCE
Av. Belgrano 1997 (La Banda)..437-2908
CORRALÓN EL PADRINO
Av. Madre de Ciudad 2734434-0103
CORRALÓN FLOR DE VALENCIA
San Martín 198(I. Forres)490-2026
CORRALÓN GÓMEZ ABRAM
B Mitre 266427-2736
CORRALÓN JG
Av. Aguirre (S) 622.....424-1296
CORRALÓN JS
Dorrego 1710(La Banda)427-1100
CORRALÓN LOS DOS HERMANOS
Av. San Martín 261(0385)490-3249
CORRALÓN LOS HERMANOS
N. Avellaneda 261 (Rio H) (03858) 421-229
CORRALÓN NORTE
Pellegrini S/N(Band.)..(03857) 42-1010
CORRALÓN MARTINEZ
Av. Alsina (O) 1377422-0551
CORRALÓN MATÍAS
Av. Gottau 150.....(03844) 42-2135
CORRALÓN MUKDISE
25 de Mayo 76 (03858)42-1660
CORRALÓN SAN AGUSTÍN
25 de Mayo y A. del Valle...(03844)
42-2790
CORRALÓN SAN MARTIN
Rivadavia 399 (Frias)....(03854)42-1061
CORRALÓN SAN ROQUE
Av. Solís (O) 1171431-3717
CORRALÓN VALDEZ
A.Colón (S) 2443431-7680
DISEÑO Y CONSTRUCCIÓN
Libertad 299421-2500
DISTRIBUIDORA SUDAMERICANA
Independencia 1730422-9779
EL CONSTRUCTOR
A. del Valle 905(L B)427-0007
elconstructor@arnet.com.ar
E.M.I
Libertad 2716439-2848
FERRETERIA EL PROFESIONAL
AV. Aguirre 703.....439-3968
GASMARKET
Moreno (S) esq. S. Martín.....422-9117
ventas@gasmarket.com.ar
HIERRO CONS S.A.
Av. Solís (O) 320.....431-2181
INGECON
Av. Colón Sur 1031421-9001
LO BRUNO S.A.
Av. Aguirre (N) 191439-0475
LO BRUNO S.A.
Bolivia 45 (La Banda).....427-2452
MAGUI
Sara Rigour 631 B°Borges.....434-4138
MARTIN FERREYRA SRL
24 de Sep. y La Forja(L.B).....437-0029
MATERIALES NOROESTE
Av. Roca Sur 326422-1519
MERCOMAT
Av. Belgrano(N) 1179.....437-0440
SABA SRL
Yrigoyen (N) 214.....437-0618

SAN JORGE

A. del Valle 1074 (La Ban)427-2894
SUPERMAT
 Av. Belgrano (S) 858450-4456
TOBA
 Av. Aguirre (S) 2906431-7929
 Av. Rivadavia 148 (O)422-3532
 España 564 (La Banda)427-2937
TODO CONSTRUCCIÓN
 Monteagudo 271 (La Banda).....427-3321

MOSAICOS

BLANGINO
 Av. Moreno Sur 937421-7398
CARRANZA
 Nuñez del Prado 127(03858)42-1642
MARIO CESCO
 P.Industrial (La Banda).....437-0042

PILETAS DE NATACIÓN

INGECON SRL
 Av. Colón Sur 1031421-9001
GEMA DISEÑOS
 Av. Belgrano (S) 1038424-1642

PINTURERÍAS

BONACINA
 Independencia 954.....422-8876
 Belgrano (S) 3486.....431-1813
 www.bonacinapinturerias.com.ar

CABILDO
 Juncal 613 431-4069

COLORSHOP
 Mitre y Belgrano422-6266

COLORSHOP
 Av. Besares y Alem(LB)427-6903

EL GRINGO
 Av. Aguirre 1153439-4394

EL JUNCAL
 P.L. Gallo 663422-8307

EL MEDITERRANEO
 Pellegrini 280421-1592

EL NENE
 Güemes 597422-6068

EL PINTAO
 Av. Belgrano (S) 2788431-9060

EL PINTAO
 Rivadavia 1018421-8866

EL PINTAO
 Independencia 899421-3508

EL PINTAO
 Libertad 2006439-0123

EI PINTAO
 Av. Aguirre Sur 35439-0770

EL PROFESIONAL
 Av. Aguirre 703439-3968

E.M.I
 Libertad 2716439-2848

FAR-JOR

Independencia 435422-4626
GOITEA FÉLIX
 Quintana 530 (La Banda) ...427-1362
JUANCHO BONACINA
 Av. C Colón Sur 657421-8080
LA TORRE
 Perú 1019421-7650

MISHIMA SRL
 Av. Alsina (O) 1468422-1550

MUKDISE
 Av. Sáenz Peña 603421-3533
 25 de Mayo 76.....(03858)42-1660

NELSON
 Av. H Irigoyen 952422-3400

PINTURERIA BAHÍA
 H Yrigoyen 828421-6249

PINTURERIAS DEL CENTRO
 Av. Belgrano 331 421-3583

RD MATERIALES
 Independencia 985421-9890

SANTIAGO PINTURERIAS
 Av. Colón (s) 657421-8080

PISOS DE MADERA

BILBAO MADERAS
 Formosa 637422-2394

CORRALÓN ACONQUIJA
 Libertad 2644439-2451

IMA
 P.Industrial LB..... 437-0086

PORTONES AUTOMÁTICOS

SEGNOA
 Solis e Av 487431-3181

PVC

GASMARKET
 Av. Moreno Sur 953422-9117
 ventas@gasmarket.com.ar

REVESTIMIENTOS

CESCA HNOS SA
 Av. H. Yrigoyen 663421-3263

CORRALÓN ACONQUIJA
 Libertad 2644439-2451

CORRALÓN EL AMIGO
 Av. Belgrano (N) 956450-4450

EL PINTAO
 Av. Aguirre Sur 35439-0770

E.M.I
 Libertad 2716439-2848

FAR JOR
 Independencia 435422-4626

MATERIALES NOROESTE
 Av. Roca 326422-1519

SUPERMAT

Av. Belgrano (S) 858450-4456
TOBA
 Av. Aguirre (S) 2906431-7929
 Av. Rivadavia 148 (O)422-3532
 España 564 (La Banda)427-2937

SANITARIOS

BOGLIONE CENTRO
 A del Valle 172(La Banda) ..427-8665

CEA BAÑOS
 La Plata 233424-1720

CORRALÓN EL AMIGO
 Av. Belgrano (N) 956450-4450

DISTRIBUIDORA SUDAMERICANA
 Independencia 1730422-9779

DISEÑO Y CONSTRUCCIÓN
 La Plata y Libertad421-2500

EL GRINGO
 Av. Aguirre 1153439-4394

ELECTROFER
 H Yrigoyen 633421-1685

E.M.I
 Libertad 2716439-2848

ESTABLECIMIENTO DON ALFREDO
 Alsina (O) 717421-2829

GASMARKET
 Moreno (S) esq. S. Martín ..422-9117
 ventas@gasmarket.com.ar

GONZALEZ GAS
 Av. Aguirre (S) 1553439-1588

GONZALEZ HNOS
 H. Yrigoyen 633421-1685

JOERLIVA
 Rodolfo Filas 670 B° Cabildo.....431-3576
 joerliva2000@yahoo.com.ar

LA ARGENTINA SANITARIOS
 Güemes 1170422-3288

LA CASA DEL PVC
 Av. Colón (N) 22422-2391

MATERIALES NOROESTE
 Av. Roca 326422-1519

MERCOMAT
 Av. Belgrano (N) 1179437-0440

NORLIT S.R.L.
 Pque. Ind. La Banda437-0109

PVC LIBERTAD
 Libertad 1905439-0464

RD MATERIALES
 Independencia 985421-9890

SUPERMAT
 Av. Belgrano (S) 858450-4456

TOBA
 Av. Aguirre (S) 2906431-7929
 Av. Rivadavia 148 (O)422-3532
 España 564 (La Banda) 427-2937

TODO SANITARIO

Av. Bolivia Sur 365427-3653

TANQUES (FÁBRICA)

LA CASA DEL PVC
 Manz J Parc 4 P. Ind422-2391
NORLIT S.R.L.
 Pque. Ind. La Banda437-0109

TELEFONÍA -

VIDEOPORTEROS

LES SERVICIOS INTEGRALES
155-362544
 lesserviciosintegrales@gmail.com
SERVICIOS DEL NORTE S.R.L.
 Av. Roca (S) 601421-2064
 www.sdnrsl.com.ar

VIDRIERÍAS

CASA EL CRISTAL
 Av. Alsina (O) 646421-3705

EL CRISTAL
 A. del Valle 157427-1050

FRIAS VIDRIOS
 Alvear Esq. San Juan42-3774

LAUTARO VIDRIOS
 Congreso esq. Santa Fe422-0990

MAURICIO VIDRIOS
 Av. Belgrano 3118431-8573

SANTIAGO VIDRIO
 Av. H. Yrigoyen 472422-5050

TODO VIDRIO
 Av. Moreno (S) 176421-8292
 todoaluminio@hotmail.com

VIDRIOS DEL CENTRO
 Av. Belgrano Sur 843422-9919
 vidriosdelcentro@hotmail.com.ar

VIDRIAR
 Independencia 954422-5116

VIDRIOS Y ALUMINIOS
 Av. Belgrano Sur 4071431-6290

VIVEROS Y JARDINES

VIVERO EL SAUCE
 9 de Julio 30(La Banda)427-6603

VIVERO EL PIMPOLLO
 Ruta 51(La Banda)437-2511

VIVERO JARDIN DEL CENTRO
 Absalón Rojas 258421-9869

VIVERO LA FLORESTA GARDENS
 Ruta 51 - Km 5496-9330
 viverolafloresta@hotmail.com

VIVERO MUNDO VERDE
 San Martín 688422-0367

Revista online
EDICIÓN DIGITAL GRATUITA

Versión hojeable y PDF.

www.revistaarquitectura.com.ar

O solicítela por WhatsApp al nro.:
+54 9 381 362-3292



GUÍA DE PROVEEDORES DE JUJUY

CARACTERÍSTICA TELEFÓNICA: 0388

ABERTURAS

ABERTURAS 2000

Av. Alte. Brown 951.....425-7653

CORRALÓN ACONQUIJA

Independencia 546.....423-5977

CORRALÓN CHACO

L N Alem Esq Siria423-2639

EL CAÑADÓN

Av. Alte. Brown 325.....425-4500

ORTIZ

San Juan 959,R.Bco-Palpalá.....427-0232

ventasjj@ortizmaderas.com

AIRE ACONDICIONADO

ARCE REFRIGERACIÓN

Pueyrredón 676.....422-2381

INGENIERO MIGUEL VERA

Ruta 9428-1690

JUJUY INGENIERIA

Bustamante 32423-4572

REFRIGERACIÓN NORTE

Rep. de Siria 217423-0546

refrinorte@infovia.com.ar

SERVICIO ELECTRON

H Quiroga 79.....425-3962

AISLAMIENTOS

TÉRMICOS Y ACÚSTICOS

ADICEM

Pachi Gorriti 909431-6338

CORRALÓN ACONQUIJA

Independencia 546.....423-5977

SUPERMAT

Av. Alte. Brown 1350425-4785

AMOBILIARIOS PARA

BAÑOS Y COCINAS

CUORE AMOBILIARIOS

Alvear 502423-0336

DAC

Senador Pérez 563.....422-3728

EL CAÑADÓN

Av. Alte. Brown 325.....425-4500

GASMARKET

Av. Alte. Brown 662.....425-8510

ventas@gasmarket.com.ar

SUPERMAT

Av. Alte. Brown 1350425-4785

AMOBILIARIOS

PARA EMPRESAS

ROSARIO MUEBLES

Necochea 250423-8570

CARPINTERÍA DE

ALUMINIO

BLANCO VIDRIOS

Balcarce 585.....422-2690

BURGOS VIDRIOS

E.Segada 1226422-5572

CORRALÓN ACONQUIJA

Independencia 546.....423-5977

DEL RÍO

Av. 19 de Abril 901.....423-1556

CARPINTERÍA DE MADERA-

MADERERAS

CARPINTERÍA ARAMAYO

Caseros 5423-0550

CORRALÓN ACONQUIJA

Independencia 546.....423-5977

EL TREBOL

Corrientes 2842.....425-5406

FH MADERAS

Av. El Exodo 423422-2478

LA POSTA MUEBLE

J M Gorriti 692424-4908

MADERERA EL TREBOL

Av. Corrientes 2842425-5406

MADERERA DEL BOSQUE

A. Brown 1275.....425-6432

MADERERA DEL NORTE

Av.H.Yrigoyen 651425-4524

MADERERA DENIS

L.Burela Oeste 20425-8189

MADERERA LAS MORAS

Av Fza Aérea 53402-0459

MADERERA TRES ARROYOS

C Alvarado 222425-2154

MADERERA VITO

Pueyrredón Esq Alem422-8851

MUEBLES DE MADERA

San Martín 965408-5677

ORTIZ

San Juan 959,R.Bco-Palpalá.....427-0232

ventasjj@ortizmaderas.com

PRAMAX MADERAS

A. Brown 645425-4451

CARPINTERÍA METÁLICA

METALÚRGICAS

ABERTURAS 2000

Av. Alte. Brown 951425-7653

CORRALÓN ACONQUIJA

Independencia 546.....423-5977

DEL RÍO SATURNINO

Av. 19 de Abril 901423-1556

EL CAÑADÓN

Av. Alte. Brown 325.....425-4500

LENARDUZZI

H Yrigoyen 1182422-6216

METALÚRGICA FILERGUTTI

José de la Iglesia 1352423-0641

METALÚRGICA GARLATTI

Las Heras 650.....425-2910

METALÚRGICA MONTEAGUDO

Monteagudo 1168423-4448

CHAPAS Y ALAMBRES

ACERNOR

Pachi Gorriti 1197425-8344

EL CHAÑI

Pueyrredón 709.....422-4798

CIELORRASOS ACÚSTICOS

Y TÉRMICOS

CASA NAH PORT

Almirante Brown 1045425-0920

CORRALÓN ACONQUIJA

Independencia 546.....423-5977

CORRALÓN CHACO

Rep. de Sira 299.....423-2639

CORRALÓN EL MERCADO

Av. Alte. Brown 198.....425-3011

DURLOCK

Alem 638.....423-7679

MACKOW INSTALACIONES

Avellaneda 759.....404-4405

TECNO SHOP

A.Brown 1340425-4998

CONSTRUCCIÓN EN SECO

ADICEM

Pachi Gorriti 909431-6338

jujuy@adicem.com.ar

CORRALÓN ACONQUIJA

Independencia 546.....423-5977

TECNOMAT

L. Alem 638.....423-7679

CONTENEDORES

EL HORNERO

Las Heras 634425-0352

XIBI

Av. Corrientes 2607425-1364

DECORACIÓN

ACOSTA MUEBLES

Cerro Zapla 45425-1500

ALGARROBO MANA

L.N. Alem 607.....422-7829

CORRALÓN ACONQUIJA

Independencia 546.....423-5977

DAC DISEÑOS

Sdor. Pérez 567.....422-3728

DECO

Independencia 875.....424-3241

FATI DECORACIONES

San Martín 615422-7966

EMPRESAS

CONSTRUCTORAS

ALFIC

Av. Mosconi 553426-9915

BELLOMO SRL

Belgrano 1383423-4010

CONSTRUCCIONES CIVILES

M. Belgrano 969424-2961

DEMISA

Independencia 291.....423-8067

ECOS S.A.

Colectora AV N°9 Km 1691424-4837

info@esossa.com.ar

ERG NORANDINA SRL

San Martín 116 3° piso.....432-32400

www.grupoerg.com

GREPO

Güemes 787423-2362

INGENIERO BLANCA PALACIOS

Janssen 557422-7024

INGENIERO DELGADO

M Belgrano 969424-2961

INGENIERIA DE INDUSTRIAS

L Bárcena 87425-4984

NESMAR EMPRESA CONSTRUCTORA

Lamadrid 50422-4553

MOGRO CONSTRUCCIONES

Keller 125.....422-3196

OBRAS Y SERVICIOS

Argaçaraz 149422-8662

PAREDES CONSTRUCCIONES S.R.L.

Otero 381 2°P B° Centro423-3821

constructora@paredescorp.com.ar

PIRCA SA

El Hornero s/n. (L.P.)426-2093

RAUL CASTILLO

Leop. Barcena 34425-3988

SADIR INGENIERIA

C ISSA 310426-2938

SIDERA INGENIERIA

Lavalle 261 1° Piso "C1"423-8446

www.sidera-ing.com.ar

VIMAT

Providencia 249.....426-3600

ZARIF MARCELO

Zenta 1271431-1475

FERRETERÍAS -

BULONERÍAS

ASSEF EDUARDO

Yrigoyen 1140422-2275

ASSEF MARCELO

Lavalle 32424-3311

CARMOTO

Av. A. Brown 914425-4244

C&C MATERIALES

Senador Pérez 380423-5096

cycmateriales@infovia.com

CONST. ROSA LARRIEU

Patricias Argentinas 626.....423-7451

CORRALÓN ACONQUIJA

Independencia 546.....423-5977

CORRALÓN CHACO

L N Alem Esq Siria423-2639

CORRALÓN MARTIN

H. Guzmán 269422-9208

DERGAM

Gorriti 436424-0569

EFNIK SH

Lavalle 242422-8872

ELECTROMAT

Alvear 952423-2476

FERRETERIA ASSEF

A. Brown 769425-0259

FERRETERIA JARDIN

Carrillo Esq Libertad.....424-3810

FERRETERIA GAY

Av. Alte Brown 922.....425-0909

FERRETERIA SAN SALVADOR

A. Brown 826425-3492

FERRETERIA URQUIZA

Av. Urquiza 562422-5374

FEYCO

Av. Alte. Brown 1876425-7020

GÓMEZ ROCO

A. Brown 833425-5448

JUJUY HERRAJES

Necochea 63423-2876

LA CASA DE LOS BULONES

Av. El Éxodo 512422-7431

MRD FERRETERIA INDUSTRIAL

Av. Belgrano 232491-6524

GAS

ELEGANZA

Balcarce 323.....423-1573

GASARI

Lavalle 11424-2910
GASMARKET
 Av. Alte. Brown 662.....425-8510
 ventas@gasmarket.com.ar
GASODUCTO ATACAMA
 Independencia 60.....425-9600

HIERROS

ACERNOR

Pachi Gorriti 1197425-8344
ASSEF MARCELO
 Lavalle 32424-3311
CONST. ROSA LARRIEU
 Patricias Argentinas 626....423-7451
CORRALON EL AMIGO
 AV. Al. Brown 2626.....425-2561
CORRALÓN EL CRUCE
 Av. Alte. Brown 230.....425-4558
HIERROS LA QUIACA S.R.L.
 Puesto del Marqués 38425-4797
JUJUY HIERROS
 Av. Alte. Brown 2448425-8021

HORMIGON ELABORADO

FULLBLOCK

P. Industrial Ing. Snopak Manz. 71 lote 11 y 12.....405-2830
 www.fullblock.com.ar
HORMIGONERA JUJUY
 A. Brown 7425-3100
HORMIXA
 Necochea 225422-3132

HORMIGÓN PREMOLDEADO

FULLBLOCK

P. Industrial Ing. Snopak Manz. 71 lote 11 y 12.....405-2830
 www.fullblock.com.ar
LAC LENARDUZZI
 Pachi Gorriti 986425-1603

LAJAS

LAS PIRCAS LAJAS

Av. Alte. Brown 650..... 156-827635

MARMOLERÍAS – MOSAICOS CERÁMICOS

BONUTTO

Los Andes 139425-2537
EL CAÑADÓN
 Av. Alte. Brown 325.....425-4500
EL MUNDO DEL CERÁMICO
 Av Brown esq Espora.....425-8943
JUJUY MATERIALES
 Av. Alte. Brown 2310425-4707
 Jde la Iglesia 1197.....422-4954
LA ESPERANZA
 San Martín 271422-9480
LA INDUSTRIAL
 Humahuaca 645 (A. Gorr.) .422-6322
MOSAICOS ADHEMAR
 Sta Cruz 50423-3306
MOSAIQUERÍA ZENTENO
 Dr. Baldi 1614.....422-8996
PINTURERÍA ROSA LARRIEU
 Patricias Argentinas 626....423-7451
SANITARIOS DIP
 Av. Brown 1462425-2572
 sanitariosdip@hotmail.com
SYMAR
 Las Heras 1084.....425-5589
 szylak@imagine.com.ar
TERRA CONFORT
 Pereyra 1271424-2642

MATAFUEGOS

JUJUY MATAFUEGOS

Iguazú 1207423-0016
DEL NOA MATAFUEGOS
 Jorge Newbery 516.....424-4414

MATERIALES DE CONSTRUCCIÓN

AB CONSTRUCCIONES

A. Brown 198.....425-3011
ACERNOR
 Pachi Gorriti 1197425-8344
ADICEM
 Pachi Gorriti 909.....431-6338
 jujuy@adicem.com.ar
CALERA NOA
 Av. Pueyrredón 675423-4083
C&C MATERIALES
 Senador Pérez 384423-5096
 cymateriales@infovia.com
CASA NAH PORT
 Almirante Brown 1045425-0920
ONST. ROSA LARRIEU
 Patricias Argentinas 626....423-7451
CORRALÓN ACONQUIJA
 Independencia 546.....423-5977
CORRALON BERNARDO
 Av. Alte. Brown 531425-3900
CORRALON CHACO
 Siria 301423-2639
CORRALON EL AMIGO
 AV. Al. Brown 2626.....425-2561
CORRALÓN EL CRUCE
 Av. Alte. Brown 230.....425-4558
CORRALÓN EL MERCADO
 Av. Alte. Brown 198.....425-3011
CORRALON EL AMIGO
 AV. Al. Brown 2626.....425-2561
EIE MATERIALES ELECTRICOS
 Av. A. Brown 1059425-0243
EL CADILLAL
 Av. Párr. Marshke 1824425-8384
 elcadillalmateriales@yahoo.com.ar
EL CAÑADON
 Av. Alte. G 2445425-4500
EL MUNDO DEL CERÁMICO
 Av Brown esq Espora.....425-8943
EL MUNDO DEL PLOMERO
 Av. Alte. Brown 629.....425-4599
FEYCO
 Av. Alte. Brown 1876425-7020
GASMARKET
 Av. Alte. Brown 662.....425-8510
 ventas@gasmarket.com.ar
HORACIO BERNARDO
 A. Brown 531425-3900
JUJUY MATERIALES
 Av. Alte. Brown 2310425-4707
 Jde la Iglesia 1197.....422-4954
LA CASA DEL POSTE
 Pº. Marschke 1852.....425-6812
 ingerocca@hotmail.com
MATERIALES EL CRUCE
 Alte Brown 230425-4558
MATERIALES LA VIÑA
 Av Mosconi.....426-1186
MATERIALES SAN RAFAEL
 Zurita 36425-0769
RAMSI MATERIALES
 Luis Burella 362425-8192
SAN FRANCISCO
 Pte Perón 1284424-2949
SUPERMAT
 Av. Alte. Brown 1350425-4785
TECNOMAT
 L.Alem 638423-7679

MATERIALES ELÉCTRICOS-ILUMINACIÓN - INST.

ALBIZU

L.N. Alem 425.....424-4656
AÑOS LUZ
 Urdininea 172422-7777
CONEXOS
 Av. Tte. Undano 946.....428-0794
 jgurtner@imagine.com.ar
DEL VALLE
 Av. F. Aérea 45.....430-7887
DIMATER S.A.
 El Pibe 22 Bº V. S. Martín423-9589
 ventasjujuy@dimater.com.ar
EL CHAÑI
 Pueyrredón 709422-4798
EIE MATERIALES ELECTRICOS
 Av. A. Brown 1059425-0243
ELECTROMAT
 Alvear 952423-2476
 electromat@electromatsr.com.ar
EL COYOTE
 J M Gorriti 464423-4841
HORIZONTE
 Las Heras 760425-3402
 horizontejujuy@arnet.com.ar
IZQUIERDO
 Independencia 102.....422-6387
 iluminacionizquierdo@yahoo.com.ar
M&B
 Av Gorriti 644.....424-0767
MARCO ROTEMBERG
 Junín 125423-4048
RIMATEL S.R.L.
 Urdininea 268424-4678
 Párroco Marshke 2954425-8073

PILETAS DE NATACIÓN

IGR

Salta 679423-7108
PLASTIMAR DE J.MARTÍNEZ
 La Posta 49426-2056

PINTURERÍAS

BLOKE SRL

Av. Libertad 794424-3810
CONST. ROSA LARRIEU
 Patricias Argentinas 626....423-7451
DEL VALLE
 Av. Fuerza Aérea 45430-7887
EL CAÑADÓN
 Av. Alte. Brown 325.....425-4500
ÉXODO
 Av. El Exodo 660424-1333
FULL COLOR PINTURERÍA
 Almirante Brown 1487431-1443
JUJUY MATERIALES
 Av. Alte. Brown 2310425-4707
 Jde la Iglesia 1197.....422-4954
PINTURERIAS CARRIZO
 Salta 711423-1329
PINTURERÍAS DEL CENTRO
 Salta 1063.....422-7152
PINTURERÍA DIP
 A. Brown 1398.....425-5158
PINTURERÍAS ÉXODO
 Av. Fascio 706423-7180
PINTURERÍA MARTÍN
 Av. El Exodo 700423-1100
PINTURERÍA NEBAR
 J. Newbery 686422-3822

PORTONES AUTOMATICOS

ING. SAVIO NESTOR
 Gral. Alvear 870422-1090

PLOTEO DE PLANOS

COPY NORTE

Iriarte 405.....422-2139
SERVICIO DE PLOTEO
 P. Argentinas 482-L. 13.....423-0311
SIETE COLORES
 Necochea 250423-8025
TECNIGRAFICA
 Pasaje Yupanqui 1658425-5393

SANITARIOS (ARTEFACTOS, ACCES. E INSTALACIONES)

AB CONSTRUCCIONES

A. Brown 198425-3011
BLOKE SRL
 Av. Libertad 794424-3810
CANALIZACIONES JUJUY
 L. Franco esq. Tte. Tuco423-0057
 canalizacionesjujuy@gmail.com
CONST. ROSA LARRIEU
 Patricias Argentinas 626....423-7451
CORRALON EL AMIGO
 AV. Al. Brown 2626.....425-2561
EL CAÑADÓN
 Av. Alte. Brown 325.....425-4500
EL MUNDO DEL PLOMERO
 Av. Alte Brown 629.....425-1476
GASMARKET
 Av. Alte. Brown 662.....425-8510
 ventas@gasmarket.com.ar
ORBU
 L. N. Alem 774.....422-2241
SANITARIOS AVENIDA
 Av. Alte Brown 1499425-3763
SANITARIOS DIP
 Av. Brown 1462.....425-2572
 sanitariosdip@hotmail.com
SUPERMAT
 Av. Alte. Brown 1350425-4785

TELEFONÍA

ELECTROMAT

Alvear 952423-2476
 electromat@electromatsr.com.ar
IDFL TECNOLOGÍA EN COMUNICACIONES
 Av. A. Brown 626431-1277
TÉCNICAS TELEFÓNICAS
 Güemes 934422-7837

VIDRIERÍAS

BLANCO VIDRIOS

Balcarce 585.....422-2690
BURGOS VIDRIOS
 E.Zegada 1226422-5592
COOVIPAL VIDRIOS
 Pueyrredón 725424-3502
CRISTALES JUJUY
 Bárcena 12.....425-4251
 cristalesjujuy@yahoo.com.ar
FER VIDRIOS
 Av. Alte Brown 1797425-0887
SAN SALVADOR VIDRIOS
 Rep. de Siria 446.....423-7141
VELAZQUEZ VIDRIOS
 Alte Brown 1797425-0887
VIDRIERÍA SORAIDE
 Av. Alte Brown 1039425-6073

VIVEROS

GARDEN VIVERO

España 1488.....422-9005

OCTUBRE 2020

Índice del Costo de la Construcción de Tucumán

Elaborado por la Cámara Tucumana de la Construcción

ICCT

Índice de Costos de la Construcción de Tucumán

Fecha	ICCT VIV	ICCT INFRA	ICCT VIV+INFRA
Índice Agosto 2020	2079,06	1180,61	1839,52
Variación mes anteriores/ Julio 2019	3,18%	3,80%	3,40%
Variación respecto a Diciembre 2019	31,76%	27,15%	31,59%
Variación interanual s/ Agosto 2019	39,77%	36,73%	39,87%

RESUMEN DE RESULTADOS

El objetivo de esta publicación es dar a conocer los principales resultados del Índice de Costo de la Construcción (en adelante ICCT) elaborado por la CTC. Dicho indicador permite calcular la variación mensual que experimenta el costo de la construcción, en San Miguel de Tucumán y alrededores. El Índice puede ser utilizado para el reajuste de contratos de obra y permite un análisis inter-temporal a precios constantes, así como la comparación con otros índices de precios similares.

Surge ante la necesidad de contar con un Índice para Tucumán, dada la incertidumbre y escasa representatividad local, del Índice de Costo

de la Construcción (ICC) del Instituto Nacional de Estadísticas y Censos.

Se calculan tres capítulos del ICCT: Vivienda, Infraestructura de Base y Combinado para un Barrio de 100 Viviendas (Prototipo PF2a del Programa Federal de Construcción de Viviendas FONAVI-IPV). A partir de Enero de 2019 se ha procedido a una modificación de la canasta que ahora está compuesta por 47 Insumos, 46 de Materiales y Equipos y 1 que corresponde a la de Mano de Obra, y toma como base 100 el promedio de precios del segundo semestre de 2009. Para más información: www.ctuc.org.ar. Los resultados correspondientes al cálculo del índice con esta nueva canasta fue empalmada con

la canasta original para mantener la base original.

RESULTADOS ICCT VIVIENDA:

De acuerdo al análisis del Índice de Vivienda se observa que el mismo acumula una variación de 2010.03% en el período Junio 2009 a Octubre de 2020, siendo el periodo con mayor variación mensual el de mayo de 2012, la cual asciende a un 13.49% (Datos referidos al cuadro nº 3).

El ICCT VIV experimenta variaciones anuales acumuladas de 22.13%, 23.56%, 23.25%, 29.41%, 37.63%, 29.25%, 26.21%, 23.22%, 42.61%, 60.28% y 31.76% para cada año entre 2010 y 2020. En los últimos



Cámara Tucumana de la Construcción

doce meses acumuló una variación de 39.77% respecto a Octubre 2019.

RESULTADOS ICCT INFRAESTRUCTURA:

El índice de Infraestructura parte de un valor del Índice en Junio de 2009 de 100.25 y finaliza con un valor de 1180.60 en Octubre de 2020 con lo cual acumula una variación de 1077.61%. El período de mayor variación es Agosto de 2019, la cual asciende a 14.39%. Los datos hacen referencia al cuadro nº 4.

Las variaciones anuales en el ICCT INFRA fueron menores a las del ICCT VIV en los últimos siete años. Estas cifras ascienden a 16% acumulado para el año 2010, 20.45% para el 2011, 16.11% para el 2012, 17.53% para 2013, 29.37% en el 2014, 18.25% en el 2015, 16.75% en el 2016, 18.29% en 2017, 33.15% en 2018, 67.14% en 2019 y 27.15% en 2020. En los últimos 12 meses acumuló una variación de 36.73% con respecto a Octubre 2019.

RESULTADOS: CAPÍTULOS, MATERIALES Y MANO DE OBRA

En el capítulo Materiales, se observa una variación acumulada para la totalidad del período de un 2176.67%. El mayor incremento mensual para dicho capítulo se observó en el mes de Agosto de 2019, el cual asciende a un 20.01%. Los incrementos anuales para 2010, 2011, 2012, 2013, 2014, 2015, 2016, 2017, 2018 y 2020 para

este capítulo, fueron 18.30%, 21.70%, 18.70, 33.45%, 44.73%, 30.73%, 20.25%, 20.29%, 47.82%, 60.99% y 40.13% respectivamente. En los últimos doce meses, el capítulo experimentó una variación del 48.74% respecto a Octubre 2019.

En el capítulo Mano de Obra, el incremento acumulado a Octubre 2020 es de un 1789.13%. Las variaciones anuales para los años 2010, 2011, 2012, 2013, 2014, 2015, 2016, 2017, 2018, 2019 y 2020 se ubican en 27.07%, 25.82%, 28.54%, 25.08%, 29.54%, 27.36%, 34.03%, 26.67%, 29,23%, 59.28% y 20.25% respectivamente. En los últimos doce meses se acumuló una variación de 27.47%

Los cálculos realizados para el capítulo Manos de Obra se realizan a través de información de Convenios de la U.O.C.R.A. Éste capítulo presenta un comportamiento más escalonado ya que responde a las modificaciones en el convenio mencionado.

Se acentúa este comportamiento a partir del mes de Mayo de 2011, dado que el Índice de Mano de Obra responde a las sumas no remunerativas establecidas por el convenio a entregarse mes de por medio, lo que genera subas y bajas abruptas en el Índice.

RESULTADOS COMPARATIVOS: ICCT VIV VS ICC INDEC

El Índice de Costo de la Construcción, ICC, (con base 1993=100, ver www.indec.gov.ar), es comparable con el ICCT VIV.

A fin de realizar esta comparación, se unificó el año base del ICC del INDEC, con la del ICCT, tomando como base el promedio de precios entre Julio a Diciembre de 2009.

Así, se observa que según INDEC las variaciones acumuladas para el período Junio de 2009 a Septiembre de 2020 para el capítulo de Materiales ascienden a un 1508.96% cifra que se encuentra por debajo de nuestras mediciones, las cuales ascienden a 2062.63% para Septiembre.

El gráfico Nº 3 es comparativo entre el ICCT VIV y el ICC del INDEC, partiendo de Junio de 2009 hasta Octubre 2020. Se observa que durante todo el período analizado la serie del ICCT VIV se encuentra por encima de la del ICC. Así también se observan la marcada diferencia en las estimaciones para el mes de Marzo de 2010, la cual aumenta la brecha entre los índices.

En el mes de Mayo de 2011 existe una marcada diferencia entre los Índices dado que en este período el ICCT VIV experimenta una variación promedio mensual de 8.97% contra una variación promedio para el ICC de 1.15%. Dicha diferencia disminuye pero sin volver a las diferencias iniciales hasta Mayo de 2012, sin embargo, en Junio de 2012, vuelve a surgir la marcada brecha entre los índices.

+ INFO
www.ctuc.org.ar

Próximo número ENERO - FEBRERO 2021

39 AÑOS
412 NÚMEROS
FUNDADA ENERO 1982

& Arquitectura & Construcción

DISTRIBUCION: CÁMARAS DE LA CONSTRUCCIÓN, COLEGIOS PROFESIONALES Y REDES SOCIALES



NUEVA EDICIÓN
DIGITAL
PAGINABLE

SOLICITÁ SIN CARGO LA REVISTA AL  3813623292

Director: Alberto Wainziger

www.revistaarquitectura.com.ar